

Tipos de Psicanálise

A psicanálise, desenvolvida inicialmente por Sigmund Freud no final do século XIX, evoluiu significativamente ao longo dos anos, ramificando-se em diversas modalidades terapêuticas. Cada abordagem psicanalítica oferece uma perspectiva única sobre o funcionamento da mente humana e os métodos de tratamento.

Esta diversidade de escolas psicanalíticas reflete tanto a complexidade da psique humana quanto a riqueza teórica e prática desta ciência. Desde a psicanálise clássica freudiana até as abordagens contemporâneas, cada vertente contribui com insights valiosos e metodologias específicas para o tratamento terapêutico.

Ao explorar os principais tipos de psicanálise e suas particularidades, você compreenderá como cada abordagem pode ser aplicada em diferentes contextos clínicos, adaptando-se às necessidades específicas de cada indivíduo. Esta jornada pelo universo psicanalítico revelará as nuances e especificidades que tornam cada modalidade única e eficaz em seu propósito terapêutico.

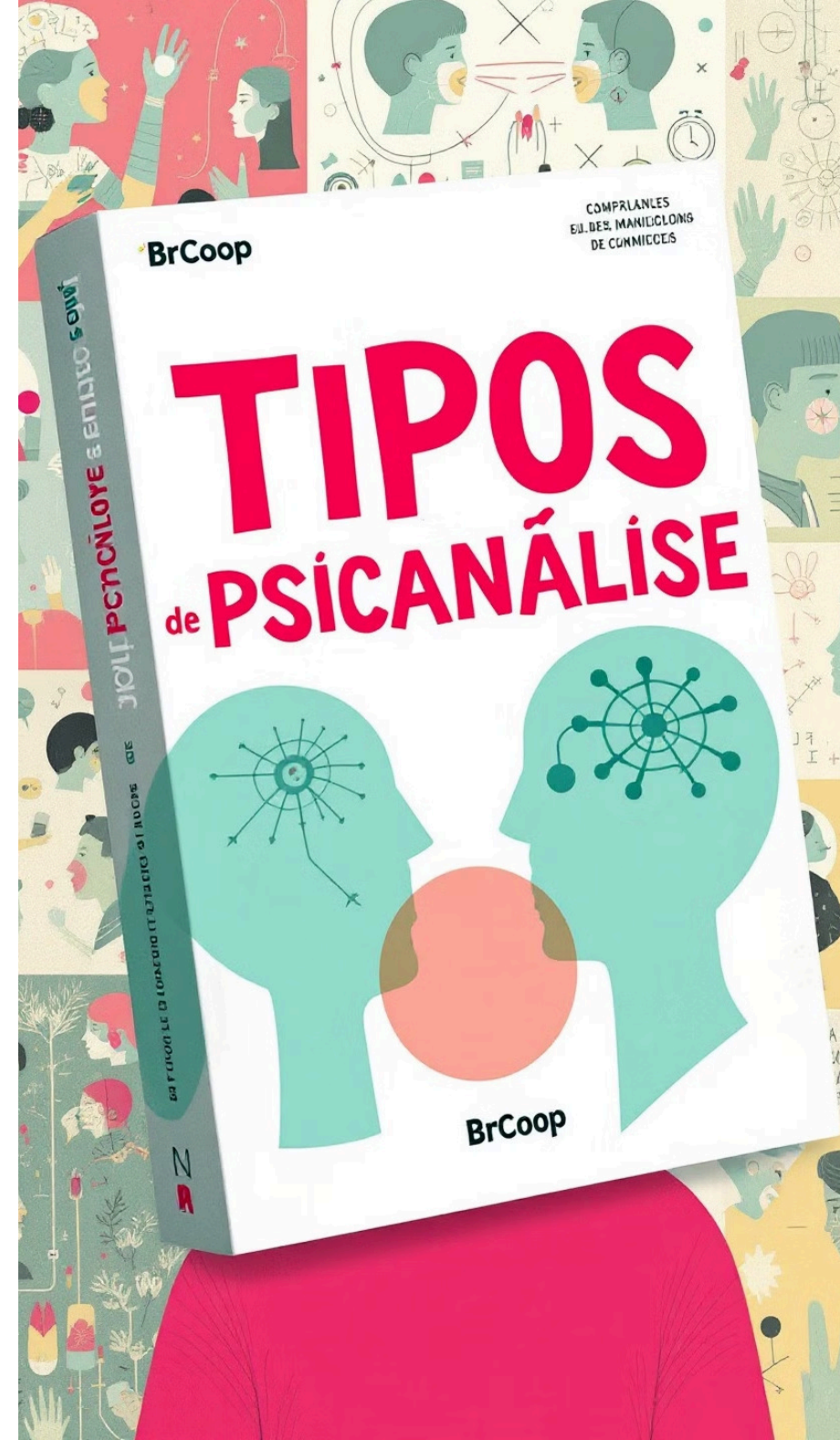

Psicanálise Clássica

Fundamentos de Freud

A psicanálise clássica se baseia nas teorias revolucionárias de Sigmund Freud, que enfatizavam a importância do inconsciente, da sexualidade e dos conflitos psíquicos na formação da personalidade. Freud desenvolveu técnicas como a associação livre e a interpretação de sonhos para acessar o mundo interno dos pacientes.

Estrutura da Mente

Segundo Freud, a mente humana é composta por três instâncias principais: o id (impulsos instintivos), o ego (mediador entre o id e a realidade) e o superego (representante das normas sociais). O objetivo da psicanálise clássica é trazer à consciência os conteúdos inconscientes e resolver os conflitos entre essas instâncias.

Técnica Terapêutica

A psicanálise clássica se baseia na relação terapêutica entre o analista e o paciente, utilizando a técnica da associação livre e a interpretação dos sonhos e atos falhos. O analista assume uma postura neutra e abstinente, buscando compreender a dinâmica psíquica do paciente.

Psicanálise kleiniana



Relações de Objeto

A psicanálise kleiniana enfatiza a importância das primeiras relações de objeto na formação da personalidade. Ela se concentra na compreensão de como as interações entre bebê e cuidadores moldam o desenvolvimento emocional e psicológico.



Estágios do Desenvolvimento

A teoria kleiniana propõe dois estágios principais do desenvolvimento psicológico: a posição esquizo-paranoide e a posição depressiva. Esses estágios se caracterizam por diferentes formas de ansiedade, defesas e relações de objeto.



Ansiedade e Defesas

Melanie Klein destacou a ansiedade e as defesas psicológicas como elementos centrais na teoria kleiniana. Ela examinou como crianças lidam com emoções intensas, como a inveja e o medo, e como esses processos internos afetam a formação da personalidade.



Psicanálise Interpessoal



Diálogo Terapêutico

A psicanálise interpessoal enfatiza a importância do diálogo terapêutico entre paciente e analista. Nesta abordagem, a relação entre ambos é considerada o elemento central do processo, onde as interações e padrões de relacionamento são explorados e compreendidos.



Conexão Empática

O analista interpessoal busca estabelecer uma conexão empática com o paciente, buscando entender suas experiências emocionais e relacionais. Essa postura acolhedora e receptiva permite que o paciente se sinta compreendido e possa explorar de forma segura suas questões internas.



Perspectiva Contextual

Ao contrário da psicanálise clássica, a abordagem interpessoal considera o contexto social, cultural e relacional do paciente como essencial para a compreensão de seus conflitos e desafios. Essa visão ampla leva em conta a influência dos relacionamentos significativos na formação da personalidade.

Psicanálise Relacional

Ênfase no Relacionamento

A psicanálise relacional se concentra no papel fundamental que os relacionamentos interpessoais desempenham no desenvolvimento e na saúde mental do indivíduo. O foco está na natureza intersubjetiva da experiência humana e na importância dos padrões relacionais que se formam desde a infância.

Cura Através da Conexão

Nesta abordagem, a cura e o crescimento psicológico ocorrem por meio da criação de um relacionamento terapêutico significativo e autêntico entre o paciente e o analista. A ênfase está em compreender os padrões relacionais do paciente e trabalhá-los de forma colaborativa.

Flexibilidade e Criatividade

A psicanálise relacional incentiva uma postura flexível e criativa por parte do analista, que ajusta seu estilo de acordo com as necessidades únicas de cada paciente. O objetivo é estabelecer um ambiente seguro e facilitador para a exploração dos conflitos relacionais.

Psicanálise do Self

Foco no Self

A psicanálise do self se concentra no estudo e compreensão do self, ou seja, da identidade e da experiência subjetiva do indivíduo. Essa abordagem se diferencia da psicanálise clássica ao valorizar a experiência fenomenológica do paciente, em vez de se focar apenas em conflitos intrapsíquicos.

Desenvolvimento do Self

A psicanálise do self enfatiza a importância das relações interpessoais no desenvolvimento saudável do self. O objetivo é ajudar o paciente a construir uma imagem coerente e integrada de si mesmo, fortalecendo sua capacidade de se relacionar de forma autêntica com os outros.

Aspectos Clínicos

Nessa abordagem, o foco do tratamento está em compreender e fortalecer os aspectos positivos do self, em vez de se concentrar apenas nos conflitos e patologias. O terapeuta trabalha para promover a autoestima, a regulação emocional e a flexibilidade do self do paciente.

Psicanálise lacaniana



Jacques Lacan

O psicanalista francês Jacques Lacan é uma figura chave na teoria e prática da psicanálise lacaniana. Sua abordagem enfatiza a linguagem e a estrutura simbólica do inconsciente, desafiando as noções tradicionais de subjetividade e identidade.

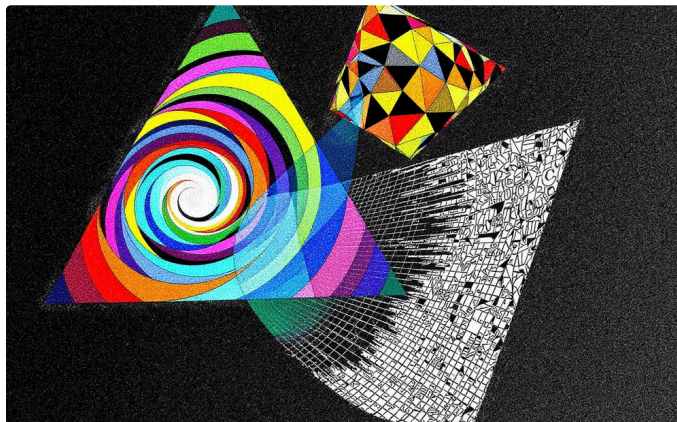

A Tríade Lacaniana

A psicanálise lacaniana se baseia em uma estrutura conceitual composta pelo Imaginário, o Simbólico e o Real, que juntos formam a constituição psíquica do sujeito. Essa tríade é fundamental para compreender a formação da subjetividade na perspectiva de Lacan.



Influência na Psicanálise

A abordagem de Lacan teve um impacto profundo na psicanálise contemporânea, inspirando novas formas de entender o inconsciente, a linguagem e a relação entre o sujeito e o Outro. Sua obra continua a ser amplamente estudada e debatida no campo psicanalítico.



Psicanálise freudiana



Inconsciente

A psicanálise freudiana se baseia na noção do inconsciente, que abriga desejos, memórias e impulsos que moldam nossa personalidade de forma oculta. Entender o funcionamento do inconsciente é fundamental para essa abordagem.



Estrutura da Personalidade

Freud propôs que a personalidade é composta pelo id (impulsos básicos), ego (mediador da realidade) e superego (internalização de normas e valores). O equilíbrio entre esses elementos é essencial para o bem-estar psíquico.



Interpretação de Sonhos

A análise dos sonhos é uma ferramenta central na psicanálise freudiana, pois acredita-se que eles revelam conteúdos inconscientes. O psicoterapeuta interpreta os símbolos e significados ocultos nos sonhos do paciente.

Psicanálise Junguiana

Arcétipos e Inconsciente Coletivo

A psicanálise desenvolvida por Carl Jung enfatiza o papel dos arquétipos e do inconsciente coletivo no desenvolvimento da personalidade. Segundo Jung, existem padrões universais de pensamento e comportamento, enraizados na psique humana, que influenciam profundamente nossa percepção do mundo e nossas interações.

Individuação e Processo de Transformação

O objetivo da psicanálise junguiana é a individuação, um processo de integração dos diferentes aspectos da personalidade. Isso envolve a conexão com o self, o reconhecimento dos símbolos e a exploração dos sonhos, mitos e fantasias como caminhos para a autorrealização.

Psicanálise Existencial

Foco na Existência Humana

A psicanálise existencial se concentra na compreensão da experiência subjetiva da existência humana, explorando temas como liberdade, responsabilidade, autenticidade e o significado da vida.

Ênfase na Escolha e Responsabilidade

Nesta abordagem, os indivíduos são vistos como seres livres, com a capacidade e a responsabilidade de fazer escolhas que moldam suas vidas e suas relações.

Diálogo e Encontro Autêntico

A psicanálise existencial valoriza o diálogo genuíno entre terapeuta e paciente, onde ambos se engajam em um encontro autêntico e buscam compreender a experiência única do indivíduo.

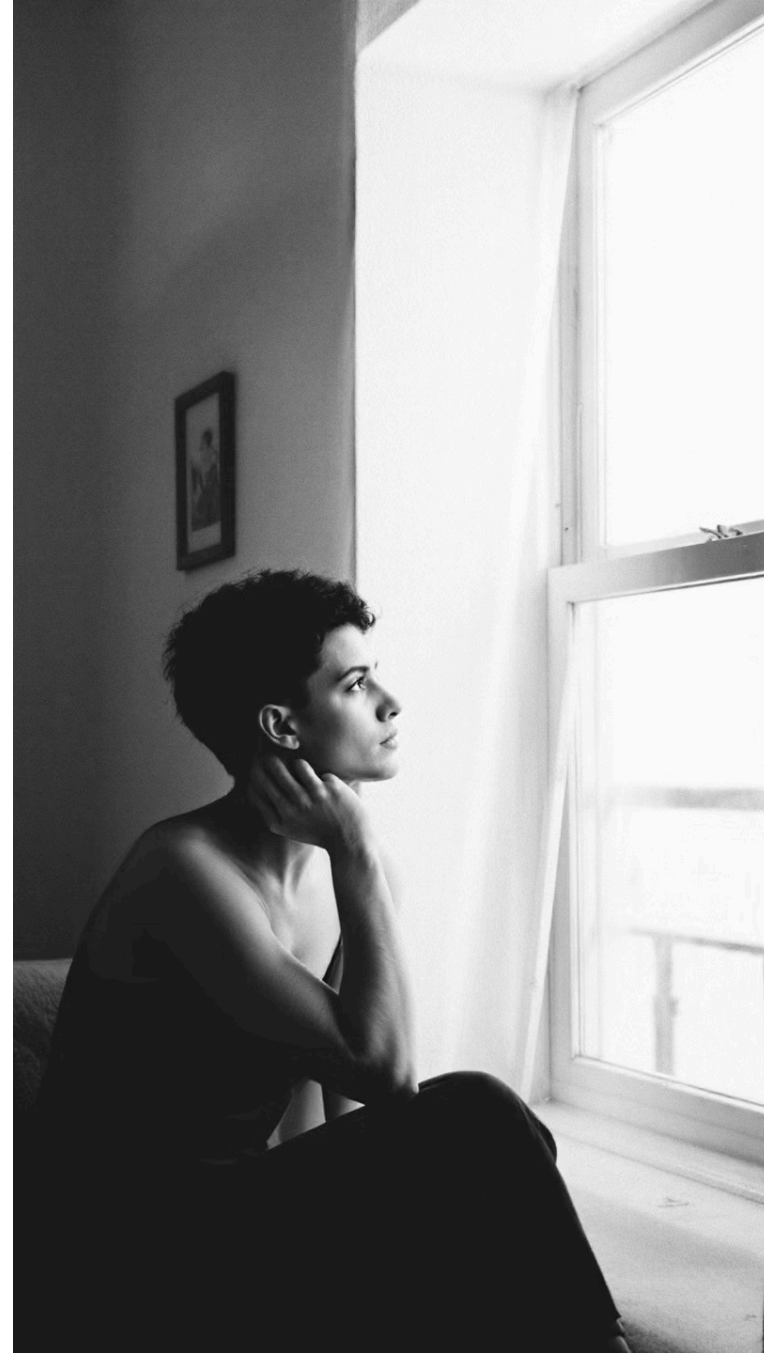

Psicanálise Dialética

Fundamentação Dialética

A psicanálise dialética tem suas raízes na filosofia hegeliana, que propõe uma visão de mundo baseada na constante tensão e resolução de opostos. Essa abordagem analisa a psique humana como um campo de forças dinâmicas, em constante transformação e conflito.

Contradição e Síntese

Nessa perspectiva, os fenômenos psíquicos são vistos como resultado da interação dialética entre teses e antíteses. O objetivo da psicanálise dialética é promover a síntese desses opostos, levando o indivíduo a uma compreensão mais profunda de si mesmo e de suas relações com o mundo.

Transformação e Emancipação

Essa abordagem enfatiza a importância da mudança e do crescimento pessoal, buscando libertar o indivíduo de padrões rígidos e opressivos. A psicanálise dialética está intimamente ligada a ideais de justiça social e emancipação política.

Psicanálise Feminista

Abordagem Crítica

A psicanálise feminista se propõe a realizar uma leitura crítica da teoria e da prática psicanalítica, buscando revelar e desconstruir os vieses de gênero e as assimetrias de poder presentes nessa abordagem. Essa vertente questiona a visão patriarcal e falocêntrica que permeia muito do pensamento freudiano.

Empoderamento Feminino

Ao mesmo tempo, a psicanálise feminista busca empoderar as mulheres, reconhecendo sua subjetividade e sua agência, em contraposição à tendência de objetificação e de submissão presentes em muitas teorias psicanalíticas tradicionais. Essa abordagem valoriza a experiência e a voz das mulheres.



Psicanálise Queer



Identidade e Diversidade

A psicanálise queer desafia as noções tradicionais de identidade de gênero e sexualidade, reconhecendo a fluidez e a multiplicidade das experiências LGBTQIA+. Ela busca empoderar indivíduos a explorarem e afirmarem suas identidades de forma autêntica.



Interseccionalidade

Essa abordagem psicanalítica compreende como as diferentes dimensões da identidade, como raça, classe, deficiência e orientação sexual, se entrelaçam e moldam as experiências individuais. Ela valoriza uma leitura multifacetada das subjetividades.



Transformação Social

A psicanálise queer tem um compromisso com a justiça social e a desconstrução de normas opressivas. Ela busca promover a visibilidade, o empoderamento e a transformação de estruturas sociais que marginalizaram historicamente e sistematicamente as pessoas LGBTQIA+.

Psicanálise Transcultural



Diálogo Intercultural

A psicanálise transcultural promove o diálogo entre terapeutas e pacientes de diferentes origens culturais. Essa abordagem reconhece a importância de entender os contextos sociais, históricos e políticos que moldaram as experiências de cada indivíduo.



Sensibilidade Cultural

Nessa perspectiva, o psicoterapeuta desenvolve uma sensibilidade cultural, buscando compreender as nuances e significados específicos de cada cultura. Isso permite uma abordagem mais empática e eficaz no tratamento de pacientes de diversas origens.



Enriquecimento Mútuo

A psicanálise transcultural também promove o enriquecimento mútuo entre terapeutas e pacientes, à medida que compartilham suas perspectivas e experiências culturais. Essa troca de conhecimentos e vivências enriquece o processo terapêutico.

Psicanálise Contextual

Abordagem Holística

A psicanálise contextual reconhece que o indivíduo não pode ser compreendido de forma isolada, mas sim em relação ao seu contexto social, cultural e histórico. Ela busca entender como esses fatores externos moldam a experiência e o desenvolvimento psicológico do paciente.

Ênfase nas Relações

Essa abordagem enfatiza o papel das relações interpessoais na formação da identidade e na resolução de conflitos psicológicos. O terapeuta contextual se concentra em entender as dinâmicas relacionais do paciente e como elas refletem em seu funcionamento geral.

Sensibilidade Cultural

A psicanálise contextual é atenta às diferenças culturais e busca adaptar suas intervenções de acordo com o background do paciente. Ela reconhece que as normas e valores sociais podem influenciar profundamente a experiência psicológica do indivíduo.

Psicanálise Integrativa

Abordagem Abrangente

A psicanálise integrativa é uma abordagem que combina diferentes teorias e técnicas psicanalíticas, buscando atender às necessidades únicas de cada paciente de maneira mais ampla e flexível.

Ênfase no Desenvolvimento

Essa modalidade enfatiza o papel do desenvolvimento emocional e relacional ao longo da vida, integrando conceitos de diversas escolas psicanalíticas para promover o crescimento pessoal.

Visão Holística

A psicanálise integrativa considera o indivíduo de forma integrada, levando em conta aspectos biológicos, psicológicos, sociais e espirituais, a fim de compreender e tratar de maneira mais completa.



Psicanálise Corporal



Consciência Corporal

A psicanálise corporal enfatiza a importância da consciência e do autoconhecimento do corpo como parte fundamental do processo terapêutico. Ela ajuda o paciente a desenvolver uma relação mais saudável e integrada com seu próprio corpo.



Processamento de Traumas

A psicanálise corporal é especialmente eficaz no trabalho com traumas, ajudando a liberar tensões e bloqueios físicos e emocionais armazenados no corpo ao longo da vida do paciente.



Expressão Emocional

Essa abordagem psicoterápica reconhece que emoções e sensações corporais estão intrinsecamente ligadas. Ela incentiva o paciente a explorar e expressar suas emoções através do movimento, do toque e da consciência corporal.

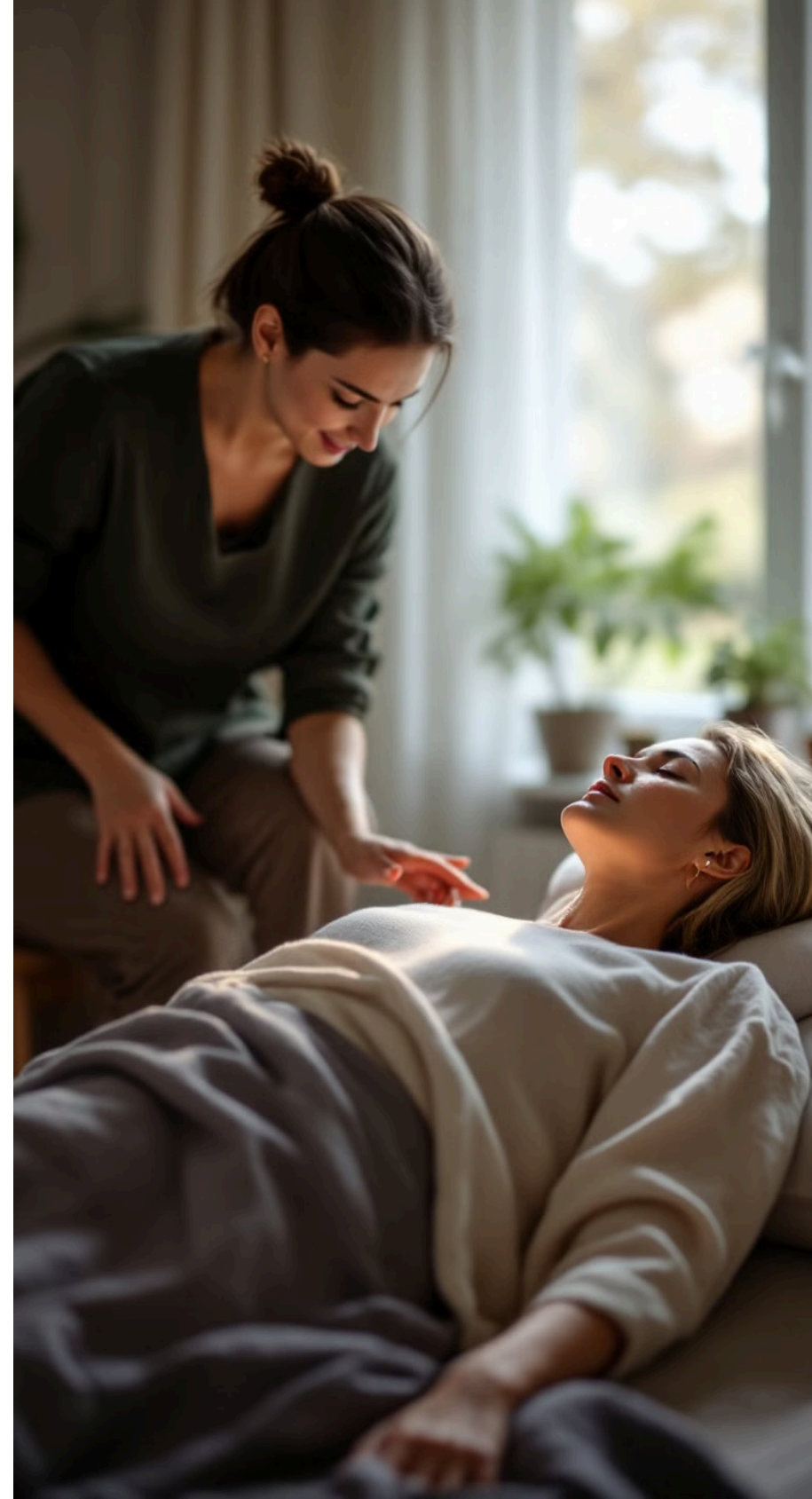



Psicanálise Grupal

Dinâmica de Grupo

A psicanálise grupal explora as dinâmicas interpessoais e as interações entre os membros de um grupo. Isso permite uma compreensão mais profunda das relações e da forma como os indivíduos se influenciam mutuamente em um contexto social.

Inconsciente Coletivo

Nessa abordagem, o analista busca identificar padrões e temas recorrentes no grupo, que podem revelar aspectos do inconsciente coletivo. Isso ajuda os participantes a se conectarem com suas experiências compartilhadas e a compreenderem melhor a si mesmos.

Processo Terapêutico

A psicanálise grupal proporciona um espaço seguro e acolhedor para que os indivíduos possam explorar suas emoções, medos e conflitos de forma coletiva. Isso promove a cura, o autodesenvolvimento e o fortalecimento dos laços sociais.

Psicanálise Familiar



Terapia Familiar

A psicanálise familiar se concentra em compreender as dinâmicas e padrões comportamentais dentro do sistema familiar. O objetivo é ajudar a família a desenvolver melhores formas de comunicação, resolver conflitos e fortalecer os laços afetivos entre seus membros.



Abordagem Sistêmica

A psicanálise familiar adota uma abordagem sistêmica, analisando as interações e as relações entre os membros da família como um todo. Isso permite identificar padrões disfuncionais e trabalhar em estratégias para promover um ambiente familiar mais saudável e equilibrado.



Benefícios da Terapia

A psicanálise familiar pode ajudar a família a superar desafios como conflitos, comunicação prejudicada, luto, transições de vida e outros problemas. Através da terapia, os membros da família aprendem a se conectar de maneira mais profunda e a desenvolver maior empatia e compreensão mútua.

Psicanálise infantil

Entendendo a criança

A psicanálise infantil se concentra em compreender o universo interno da criança, seus desejos, medos e conflitos emocionais. Através da observação cuidadosa do comportamento e da brincadeira, os psicanalistas buscam desvendar a dinâmica psíquica da criança.

Terapia lúdica

A terapia psicanalítica com crianças geralmente utiliza a brincadeira como ferramenta principal. Ao brincar, a criança expressa suas emoções e fantasias de maneira simbólica, permitindo que o terapeuta acesse seu mundo interno.

Desenvolvimento saudável

O objetivo da psicanálise infantil é promover um desenvolvimento emocional saudável, auxiliando a criança a lidar com seus conflitos e a alcançar um senso de si mesma. Isso envolve trabalhar questões como apego, separação, identidade e regulação emocional.

Papel dos pais

Os pais desempenham um papel fundamental no processo terapêutico, uma vez que são os principais cuidadores e modelos de identificação da criança. O envolvimento dos pais é essencial para a compreensão e o tratamento.

Psicanálise de Casal

1 Dinâmica Relacional

A psicanálise de casal se concentra na compreensão da dinâmica relacional entre os membros do casal, explorando padrões de interação, comunicação e conflitos que afetam a saúde do relacionamento.

3 Reconstrução do Vínculo

Quando necessário, a psicanálise de casal trabalha na reconstrução e fortalecimento do vínculo entre os parceiros, promovendo uma maior intimidade, confiança e compreensão mútua.

2 Desenvolvimento Pessoal

Essa abordagem busca apoiar o crescimento e desenvolvimento pessoal de cada membro do casal, ajudando-os a identificar e lidar com suas próprias necessidades, desejos e questões emocionais.



Psicanálise de Comunidades

Entendendo Comunidades

A psicanálise de comunidades se concentra em compreender as dinâmicas psicológicas e sociais que moldam grupos e comunidades. Essa abordagem examina como as relações, conflitos e estruturas dentro de uma comunidade impactam o bem-estar emocional e mental de seus membros.

Objetivos da Psicanálise Comunitária

O principal objetivo é promover a saúde mental e o fortalecimento da comunidade. Isso envolve identificar e abordar questões como isolamento, preconceito, violência e traumas coletivos que afetam o grupo como um todo.

Técnicas Aplicadas

Psicanalistas comunitários utilizam uma variedade de técnicas, incluindo terapia de grupo, intervenções sociais, análise institucional e trabalho em rede. O foco está em empoderar e envolver a comunidade no processo terapêutico.

Exemplos de Aplicação

A psicanálise comunitária é aplicada em contextos diversos, como comunidades carentes, grupos marginalizados, instituições públicas e organizações sem fins lucrativos. O objetivo é promover a transformação social por meio do cuidado psicológico.

Psicanálise e Neurociência



Conexões Neurais

A psicanálise e a neurociência vêm cada vez mais trabalhando juntas para compreender o funcionamento do cérebro e sua relação com os processos psíquicos. Essa integração permite insights valiosos sobre a influência dos padrões neurais nas dinâmicas emocionais e comportamentais.



Estudos Interdisciplinares

Pesquisas interdisciplinares entre psicanálise e neurociência têm investigado como os processos inconscientes, a memória e a regulação emocional estão relacionados a estruturas e funções cerebrais. Essa colaboração tem trazido avanços significativos na compreensão e no tratamento de distúrbios mentais.



Diálogo Profícuo

O diálogo entre psicanálise e neurociência possibilita uma visão mais completa do ser humano, integrando as dimensões psicológica, emocional e biológica. Essa troca de conhecimentos tem enriquecido ambas as áreas, abrindo caminhos para intervenções clínicas mais eficazes e uma compreensão mais profunda da mente.



Psicanálise e Espiritualidade

Conexão Íntima

A psicanálise reconhece a importância da dimensão espiritual na vida humana, explorando a conexão profunda entre a psique e o sagrado. Essa abordagem busca compreender as experiências transcendentais e os processos de busca de sentido que permeiam a existência.

Desenvolvimento do Self

Algumas vertentes psicanalíticas enfatizam o papel da espiritualidade no desenvolvimento saudável do self, destacando como a conexão com o divino ou o transpessoal pode impulsionar a integração da personalidade e a autorrealização.

Processos Inconscientes

A psicanálise investiga os processos inconscientes relacionados às experiências religiosas e espirituais, buscando compreender como esses fenômenos influenciam a dinâmica psíquica e a construção de significado na vida do indivíduo.



Psicanálise e política

1

Análise crítica do poder

A psicanálise pode fornecer uma perspectiva profunda sobre as dinâmicas de poder, influência e ideologia na esfera política. Ela explora como os processos psicológicos inconscientes moldam a ação política e a tomada de decisões.

2

Psicanálise e o Estado

As teorias psicanalíticas podem ser aplicadas para compreender a psicologia das instituições políticas, como o Estado, e como elas refletem e perpetuam estruturas de poder. Isso pode revelar dinâmicas ocultas que influenciam a política.

3

Psicanálise e movimentos sociais

A psicanálise também pode lançar luz sobre os processos psicológicos subjacentes a movimentos sociais e políticos, ajudando a entender a motivação, a liderança e a dinâmica de grupo nessas iniciativas.

Psicanálise

Psicanálise e Literatura

A Psicanálise na Literatura

A relação entre a psicanálise e a literatura é profunda e multifacetada. Muitos autores clássicos, como Dostoiévski, Kafka e Proust, foram influenciados pelos conceitos psicanalíticos em suas obras, explorando temas como o inconsciente, os sonhos e a psique humana.

Análise Psicanalítica de Obras Literárias

Críticos literários frequentemente utilizam ferramentas psicanalíticas para analisar e interpretar obras literárias, desvendando camadas simbólicas, conflitos internos dos personagens e dinâmicas inconscientes. Essa abordagem permite uma compreensão mais profunda do texto e da mente do autor.

Psicanálise e Artes



Psicanálise e Pintura

A psicanálise e a arte têm uma relação íntima, com muitos pintores sendo influenciados pelas ideias freudianas sobre o inconsciente, sonhos e simbolismo. Obras surrealistas, expressionistas e abstratas muitas vezes refletem os conceitos psicanalíticos de maneira visual e evocativa.



Psicanálise e Teatro

O teatro também tem sido um campo fértil para a exploração das ideias psicanalíticas. Dramaturgos e diretores frequentemente utilizam técnicas como a livre associação e a interpretação de sonhos para criar personagens e narrativas ricas em profundidade psicológica.



Psicanálise e Cinema

O cinema, como meio audiovisual, também se beneficiou muito da interação com a psicanálise. Diretores como Ingmar Bergman, David Lynch e Darren Aronofsky têm explorado temas psicanalíticos em suas obras, usando técnicas como o plano subjetivo e a montagem para representar o inconsciente.

Psicanálise e Cultura

A Psicanálise como Espelho da Cultura

A psicanálise é profundamente enraizada na cultura, refletindo as crenças, valores e problemas da sociedade em que se desenvolve. Ela não apenas analisa o indivíduo, mas também revela aspectos fundamentais da cultura que o influenciam.

Diálogo Intercultural

À medida que a psicanálise se espalha pelo mundo, ela enfrenta o desafio de se adaptar a diferentes contextos culturais, promovendo um diálogo profundo entre a teoria psicanalítica e as particularidades de cada sociedade.

Expressões Culturais na Psicanálise

Desde a arte, literatura e música até os rituais e mitos, a psicanálise interpreta e se inspira nas diversas expressões culturais, utilizando-as como uma janela para compreender a psique humana.



Psicanálise e Gênero

Perspectivas Feministas

As teorias feministas têm desempenhado um papel fundamental na transformação da psicanálise, desafiando as noções tradicionais sobre a construção do gênero e a sexualidade. Psicanalistas feministas exploram como o patriarcado e a opressão de gênero moldam a psique individual e as relações interpessoais.

Identidades LGBTQIA+

A psicanálise queer e as abordagens LGBTQIA+ têm ampliado o entendimento da diversidade de identidades e expressões de gênero, rejeitando a normatividade heterossexual e promovendo uma visão mais inclusiva e afirmativa da sexualidade humana.

Interseccionalidade

A perspectiva interseccional na psicanálise reconhece que as experiências de gênero são moldadas pela interação de fatores como raça, classe, etnia, deficiência, idade e outros marcadores sociais. Essa abordagem permite uma compreensão mais holística dos processos intrapsíquicos e interpessoais.



Psicanálise e Sexualidade



Sexualidade e Relacionamentos

A psicanálise examina como a sexualidade e os relacionamentos íntimos estão intimamente ligados. Ela explora as complexidades da vida sexual, a formação da identidade e os padrões de interação que moldam nossos vínculos afetivos.



Dinâmica da Libido

A psicanálise estuda a dinâmica da libido - as forças motoras da sexualidade - e como elas se desenvolvem e se manifestam ao longo da vida, influenciando nosso funcionamento psíquico.



Diversidade Sexual e de Gênero

A abordagem psicanalítica busca compreender a expressão da sexualidade em toda a sua diversidade, incluindo questões de identidade de gênero, orientação sexual e o papel dos estereótipos sociais.

Psicanálise e Trauma

Abordagem Trauma- Informada

A psicanálise reconhece o impacto profundo que experiências traumáticas podem ter na psique humana.

Abordagens trauma-informadas buscam compreender o trauma e seus efeitos, como dissociação, gatilhos e sintomas, para criar um espaço seguro e terapêutico de cura.

Trabalho com Memórias Traumáticas

Técnicas psicanalíticas como a livre associação e a exploração de sonhos ajudam a evocar e processar memórias traumáticas, permitindo que o paciente integre essas experiências de forma menos dolorosa e debilitante.

Fortalecimento do Self

A psicanálise visa fortalecer o senso de self e autonomia do paciente, ampliando sua capacidade de autorregulação e enfrentamento frente a experiências traumáticas. Isso ajuda a restaurar um sentido de segurança e controle sobre a própria vida.

How the Dkingte of a Emotional Trauma



Psicanálise e Saúde Mental



Compreensão da Mente

A psicanálise oferece uma visão profunda da mente humana, explorando as dinâmicas inconscientes que influenciam o comportamento e o bem-estar mental. Essa abordagem é crucial para a promoção da saúde mental.



Terapia Psicanalítica

A prática psicanalítica utiliza técnicas como a associação livre e a análise de sonhos para ajudar os pacientes a compreenderem suas próprias dificuldades e a desenvolverem estratégias de enfrentamento saudáveis.



Promoção da Saúde Mental

A psicanálise contribui para a prevenção e o tratamento de transtornos mentais, auxiliando no desenvolvimento da autocompreensão, da regulação emocional e da construção de relações interpessoais saudáveis.

Psicanálise e Desenvolvimento

Compreensão do Desenvolvimento Psicológico

A psicanálise oferece uma perspectiva única sobre o desenvolvimento humano, explorando como nossas primeiras experiências e relacionamentos moldam nossa personalidade, emoções e padrões comportamentais ao longo da vida.

Aplicações Clínicas

Psicanalistas trabalham com pacientes de todas as idades, desde a infância até a vida adulta, usando técnicas como a análise de sonhos e a livre associação para entender melhor o desenvolvimento emocional.

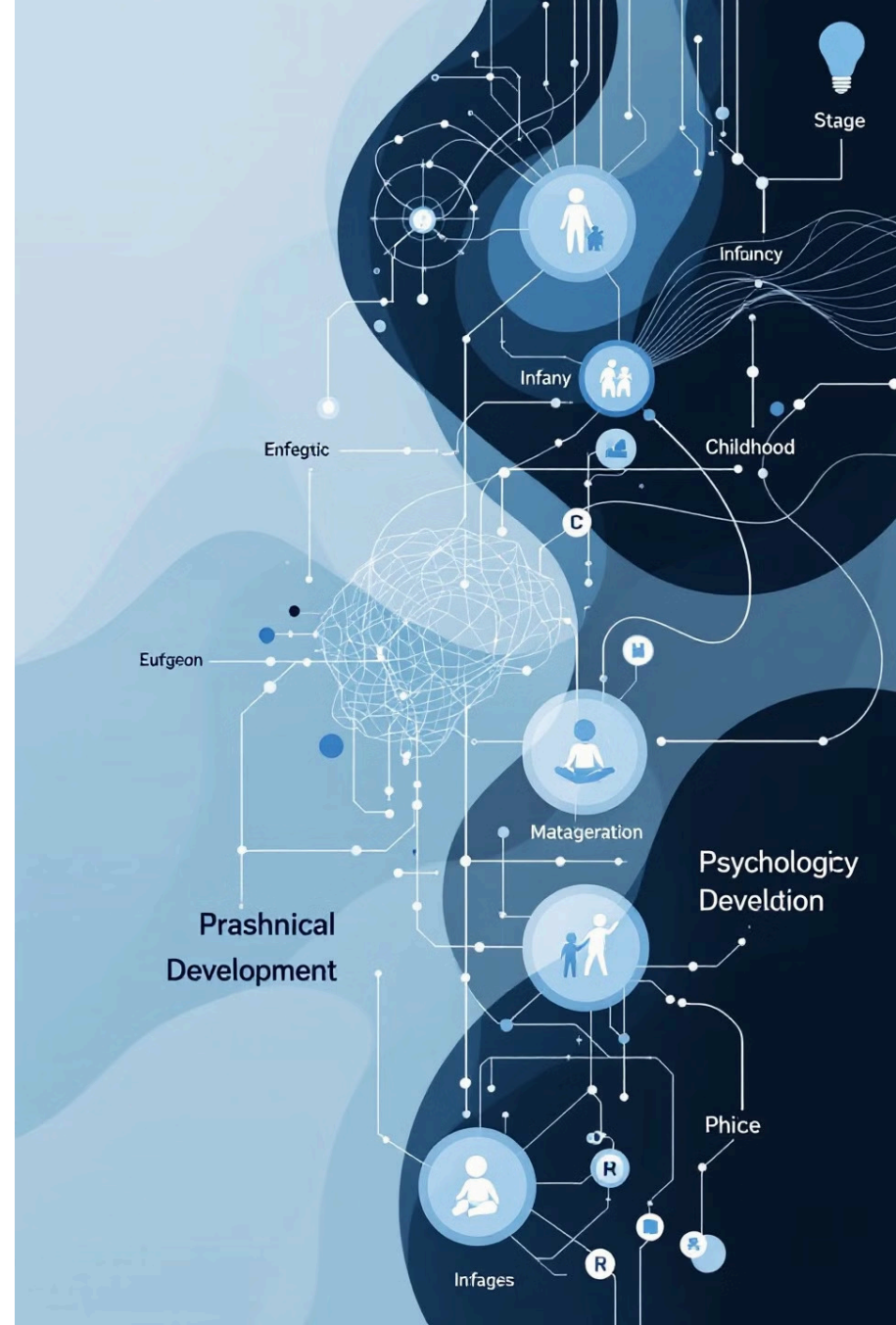

Sobre a Obra



Este conteúdo foi desenvolvido com o auxílio de Inteligência Artificial, passando por um rigoroso processo de edição e revisão humana para garantir máxima qualidade e precisão das informações apresentadas.

A ideia é proporcionar aqueles que buscam conhecimento através de um resumo claro e objetivo sobre o tema, contudo, a nossa visão poderá divergir e até mesmo se opor a obra especificada. De qualquer modo, a nossa missão é despertar o interesse no aprofundamento sobre tal tema e a busca por recursos complementares noutras obras pertinentes.

As imagens utilizadas são exclusivamente ilustrativas, selecionadas com propósito didático, e seus direitos autorais pertencem aos respectivos proprietários. Elas podem não representar fielmente os personagens, eventos ou situações descritas.

Este material pode ser livremente reinterpretado, integral ou parcialmente, desde que citada a fonte e mantida a referência ao Canal.



0662