

Câmeras DSLR

Introdução

Câmeras DSLR são ferramentas poderosas para fotógrafos de todos os níveis. Elas oferecem controle manual sobre as configurações de exposição, permitindo que você capture fotos de alta qualidade com detalhes nítidos e cores vibrantes. Entender o funcionamento de uma câmera DSLR é essencial para dominar a arte da fotografia.

As câmeras DSLR são projetadas para oferecer flexibilidade e criatividade. Você pode ajustar o ISO, abertura, velocidade do obturador e balanço de branco para capturar a imagem perfeita em qualquer situação. Com lentes intercambiáveis, você pode escolher a lente ideal para cada tipo de fotografia, desde retratos até paisagens.





O que é uma câmera DSLR?



Lentes Intercambiáveis

Câmeras DSLR se destacam pela capacidade de trocar lentes. Isso permite adaptar o equipamento a diferentes situações, como fotografia de paisagens, retratos ou eventos.



Espelho Reflexivo

O nome DSLR vem do inglês "Digital Single Lens Reflex". A característica principal é o espelho que reflete a imagem para o visor óptico, permitindo visualizar a cena exatamente como será capturada.



Sensor Digital

A luz que passa pela lente é captada por um sensor digital, que converte a imagem em dados digitais. Essa tecnologia permite capturar fotos de alta qualidade e realizar ajustes precisos na pós-produção.

Vantagens das câmeras DSLR



1 Qualidade de Imagem Superior

Câmeras DSLR oferecem qualidade de imagem excepcional. Sensores maiores captam mais luz, resultando em imagens mais nítidas, com menos ruído, mesmo em condições de pouca luz. A flexibilidade de lentes intercambiáveis permite escolher a lente ideal para cada situação, otimizando a qualidade da imagem.

3 Versatilidade e Adaptabilidade

Câmeras DSLR são altamente versáteis e adaptáveis a diferentes tipos de fotografia. Com a ampla gama de lentes disponíveis, podem ser usadas para fotografia de retrato, paisagem, macro, esportiva e muito mais.

2 Controle Manual Completo

As câmeras DSLR permitem controle manual sobre as configurações de abertura, velocidade do obturador e ISO. Isso permite aos fotógrafos ter controle total sobre a exposição e a profundidade de campo, criando imagens de acordo com sua visão artística.

4 Durabilidade e Confiabilidade

Câmeras DSLR são construídas com materiais de alta qualidade, garantindo durabilidade e confiabilidade. O design robusto permite que resistam a condições desafiadoras, tornando-as ideais para fotógrafos profissionais e entusiastas que buscam equipamentos confiáveis.

Tipos de Câmeras DSLR

DSLR de Entrada

As DSLRs de entrada são ótimas para iniciantes. Elas são acessíveis e fáceis de usar. Oferecem recursos básicos e qualidade de imagem satisfatória.

Elas são geralmente compactas e leves, tornando-as ideais para viagens e fotografia casual. No entanto, podem ter recursos limitados e desempenho inferior em condições de baixa luminosidade.

DSLRs de Nível Intermediário

As DSLRs de nível intermediário oferecem um equilíbrio entre recursos e preço. Elas são mais avançadas que as DSLRs de entrada, com melhor qualidade de imagem e desempenho.

Elas geralmente apresentam recursos como foco automático mais rápido, melhor desempenho em alta sensibilidade ISO e mais opções de controle manual. São ideais para fotógrafos que buscam expandir seus conhecimentos e habilidades.

DSLRs Profissionais

As DSLRs profissionais são projetadas para fotógrafos experientes. Elas oferecem o máximo em desempenho, qualidade de imagem e recursos.

Elas possuem sensores de alta resolução, foco automático avançado e corpo resistente à poeira e umidade. São ideais para trabalhos de fotografia profissional, como eventos, casamentos e fotografia de natureza.

DSLRs de Espelho Total

As DSLRs de espelho total são um tipo de câmera DSLR que utiliza um sensor maior, geralmente do tamanho de um quadro 35 mm.

Elas oferecem qualidade de imagem superior, melhor desempenho em baixa luminosidade e maior flexibilidade para fotografia criativa. No entanto, são geralmente mais caras que as DSLRs tradicionais.

Heble saterst tens

3

Blabic rake center
barta pent sterter

2

Rebble rent centve
baste oent senter

3

4

First fren fex conen
montary preer

5

Fast, reed cour
psics curectun

7

Fest frees caing ang
andre and tire pents

8

Yebly cubic

Sensores e Megapixels

O sensor é o coração de uma câmera DSLR. É ele que captura a luz e transforma-a em dados digitais. O tamanho do sensor e a quantidade de megapixels influenciam diretamente na qualidade da imagem.

Sensores maiores, como os encontrados em câmeras full-frame, captam mais luz e oferecem melhor qualidade de imagem, especialmente em condições de baixa luminosidade. Os megapixels determinam a resolução da imagem, ou seja, a quantidade de detalhes que ela pode capturar. Mais megapixels geralmente significam imagens maiores e mais nítidas, mas também podem resultar em arquivos maiores e mais pesados.

24

MP

Câmeras DSLR de entrada podem ter sensores com 24 megapixels, o que oferece boa qualidade para a maioria dos usos.

36

MP

Câmeras DSLR de nível intermediário geralmente possuem sensores com 36 megapixels, ideal para impressões de alta resolução.

45

MP

Câmeras DSLR profissionais podem ter sensores com até 45 megapixels, oferecendo qualidade excepcional para trabalhos de alta demanda.

Full Frame

Sensor

Câmeras DSLR com sensor full frame oferecem melhor qualidade de imagem e flexibilidade na escolha de lentes.

Lentes Intercambiáveis



Flexibilidade e Criatividade

As lentes intercambiáveis são uma das características mais importantes das câmeras DSLR. Elas permitem que você escolha a lente ideal para cada tipo de fotografia, abrindo um mundo de possibilidades criativas. Você pode optar por lentes grande angulares para capturar paisagens amplas, teleobjetivas para aproximar-se de assuntos distantes ou lentes macro para fotografar detalhes minuciosos.



Diversidade de Opções

Existem inúmeras lentes disponíveis no mercado, cada uma com características e funcionalidades específicas. Você pode encontrar lentes com diferentes distâncias focais, aberturas máximas, estabilização de imagem e outras características que podem afetar o resultado final da sua fotografia.



Personalização do Estilo

Com lentes intercambiáveis, você pode moldar seu estilo fotográfico de acordo com suas preferências. Explore diferentes lentes, experimente suas características e descubra quais delas se encaixam melhor na sua visão artística.

Abertura do Diafragma

O Que É?

A abertura do diafragma é um mecanismo dentro da lente que controla a quantidade de luz que entra no sensor da câmera. É medida em f-stops, como f/2.8, f/8 ou f/16, com números menores indicando aberturas maiores e vice-versa. Aberturas maiores permitem mais luz e criam um efeito de desfoque do fundo, enquanto aberturas menores permitem menos luz e aumentam a profundidade de campo.

Efeitos na Fotografia

A abertura do diafragma tem um impacto significativo na aparência da sua fotografia. Ela influencia a quantidade de luz que atinge o sensor, a profundidade de campo e o desfoque do fundo. Para retratos, uma abertura maior (f/2.8 ou menor) cria um fundo desfocado, destacando o sujeito. Para paisagens, uma abertura menor (f/11 ou maior) mantém tudo em foco.

Controle Manual

Em câmeras DSLR, você pode controlar manualmente a abertura do diafragma. Isso oferece flexibilidade para ajustar a exposição e a aparência da sua foto. Você pode usar o modo de abertura prioritária (Av) para escolher a abertura desejada, deixando a câmera definir a velocidade do obturador.





Velocidade do Obturador

Tempo de Exposição

A velocidade do obturador determina o tempo que o sensor da câmera fica exposto à luz. Quanto mais rápido o obturador, menos luz entra. Quanto mais lento, mais luz entra.

Congelar o Movimento

Velocidades rápidas do obturador são usadas para congelar o movimento, como em fotos de esportes ou animais em movimento. Velocidades lentas criam um efeito de "borrão" para capturar o movimento.

Controle da Luz

A velocidade do obturador é um dos três elementos que controlam a exposição da imagem, junto com a abertura do diafragma e a sensibilidade ISO. Ajustar a velocidade do obturador permite controlar a quantidade de luz que atinge o sensor.



Sensibilidade ISO



Sensibilidade à Luz

ISO, ou International Organization for Standardization, é uma medida da sensibilidade do sensor da câmera à luz. Quanto maior o valor ISO, mais sensível o sensor é à luz. Isso significa que você pode tirar fotos em condições de pouca luz com um tempo de exposição mais rápido, mas pode resultar em ruído na imagem.



Velocidade do Obturador

A sensibilidade ISO também está relacionada à velocidade do obturador. Se você aumentar o ISO, poderá usar uma velocidade de obturador mais rápida para capturar uma imagem em condições de pouca luz. Isso é útil para congelar o movimento ou evitar o desfoque do movimento.



Qualidade da Imagem

Embora aumentos no ISO permitam fotografar em condições de pouca luz, o aumento do ISO também aumenta o ruído na imagem, afetando a qualidade da imagem. O ruído aparece como grãos ou manchas na imagem.

Equilíbrio de Branco



O Que É?

O equilíbrio de branco é um ajuste que corrige a cor da luz na sua foto. As diferentes fontes de luz, como luz solar, luz artificial, luz incandescente, etc., têm diferentes tons de cores. O equilíbrio de branco garante que as cores nas suas fotos sejam representadas com precisão, evitando tons azulados, avermelhados ou amarelados indesejáveis.



Ajuste Automático vs. Manual

Sua câmera possui um ajuste automático de equilíbrio de branco que geralmente faz um bom trabalho, mas em situações de iluminação complexas, o ajuste manual pode ser necessário. Você pode escolher pré-definições de equilíbrio de branco para diferentes tipos de iluminação, ou definir um valor personalizado usando uma carta de branco ou um objeto branco de referência.



Importância na Fotografia

O equilíbrio de branco é crucial para obter fotos com cores naturais e agradáveis. Ele garante que as cores sejam representadas com precisão, tornando suas fotos mais realistas e esteticamente agradáveis. É importante ter um bom equilíbrio de branco para que as cores não sejam distorcidas e a imagem pareça mais natural.



automatal modes



shoturial prioority

Modos de Exposição

1 1. Automático

O modo automático é a opção mais simples, ideal para iniciantes. A câmera define automaticamente as configurações de abertura, velocidade do obturador e ISO, resultando em fotos geralmente bem expostas.

2 2. Prioridade de Abertura

No modo de prioridade de abertura, você define a abertura desejada, e a câmera escolhe a velocidade do obturador adequada para uma exposição correta. Permite controlar a profundidade de campo, ideal para retratos ou paisagens.

3 3. Prioridade de Velocidade do Obturador

Neste modo, você define a velocidade do obturador, e a câmera ajusta a abertura para obter a exposição correta. Perfeito para congelar o movimento ou criar efeitos de movimento, como fotos de água corrente.

4 4. Manual

O modo manual oferece controle total sobre as configurações da câmera. Você define manualmente a abertura, a velocidade do obturador e a sensibilidade ISO, permitindo maior liberdade criativa e controle sobre a exposição.

Composição fotográfica

O que é composição?

A composição fotográfica é a arte de organizar os elementos de uma cena de forma visualmente agradável e interessante. É uma parte fundamental da fotografia, pois influencia a maneira como o espectador interpreta a imagem.

Ao dominar os princípios da composição, você pode criar imagens mais fortes e atraentes, transmitindo uma mensagem específica e guiando o olhar do espectador pelos pontos focais da cena.

Elementos básicos da composição

Existem vários elementos básicos de composição que os fotógrafos usam para criar imagens eficazes. Entre eles estão:

- Regra dos terços
- Linhas guias
- Ponto focal
- Equilíbrio
- Padrões e repetição

Enquadramento e regra dos terços

1

O que é enquadramento?

Enquadramento é uma técnica para criar uma composição interessante usando elementos da cena para delimitar o assunto principal. Isso pode ser feito usando árvores, edifícios, janelas ou outros elementos que naturalmente criam um quadro ao redor do seu assunto.

2

Regra dos terços

A regra dos terços é uma diretriz de composição que divide a imagem em nove partes iguais, usando duas linhas horizontais e duas verticais. A ideia é posicionar os pontos de interesse da imagem nos cruzamentos dessas linhas, criando um equilíbrio visualmente agradável.

3

Aplicando a regra dos terços

Ao aplicar a regra dos terços, os pontos de interesse não precisam estar exatamente nos cruzamentos, mas próximos a eles. A composição fica mais dinâmica e atrativa quando os pontos de interesse não estão no centro da imagem, mas ligeiramente deslocados.



Profundidade de Campo

O que é Profundidade de Campo?

A profundidade de campo (PDC) é a área da cena que aparece nítida na fotografia. Ela depende da abertura do diafragma, da distância focal da lente e da distância do objeto em relação à câmera. Uma abertura maior (número f menor) produz uma PDC menor, com o fundo desfocado. Uma abertura menor (número f maior) produz uma PDC maior, com mais elementos em foco.

Controlando a Profundidade de Campo

Para controlar a PDC, você pode ajustar a abertura do diafragma, a distância focal da lente e a distância do objeto em relação à câmera. Por exemplo, para destacar o sujeito e desfocar o fundo, use uma abertura maior. Para ter uma PDC maior, use uma abertura menor.



Iluminação Natural e Artificial



Luz Natural

A luz natural, como a luz do sol, é uma fonte de iluminação fundamental na fotografia. Proporciona uma qualidade de luz suave e difusa, ideal para retratos e paisagens. As sombras suaves e os tons naturais criam uma atmosfera acolhedora e vibrante.



Luz Artificial

A luz artificial, como flashes e luzes de estúdio, oferece controle total sobre a iluminação. Permite criar efeitos dramáticos e ajustar a intensidade, direção e temperatura da luz. É ideal para fotografia de estúdio, eventos e ambientes com pouca luz natural.

Técnicas de iluminação



Luz natural

A luz natural é uma fonte de luz ideal para fotografia. A luz do sol oferece uma iluminação suave e natural. Explore diferentes ângulos e horários do dia para obter resultados variados. A luz do sol da manhã e da tarde é mais suave e dourada, enquanto a luz do meio-dia é mais forte e pode criar sombras mais acentuadas.



Luz artificial

A luz artificial oferece mais controle sobre a iluminação da cena. Use flashes externos para criar efeitos dramáticos e direcionar a luz para áreas específicas. Experimente diferentes tipos de iluminação artificial, como lâmpadas incandescentes, fluorescentes ou LED, para obter resultados distintos.



Modificadores de luz

Para controlar a luz e criar efeitos específicos, utilize modificadores de luz. Os difusores suavizam a luz, enquanto os refletores direcionam a luz para áreas específicas. Experimente diferentes modificadores de luz para obter resultados criativos e controlar a iluminação da cena de forma mais precisa.

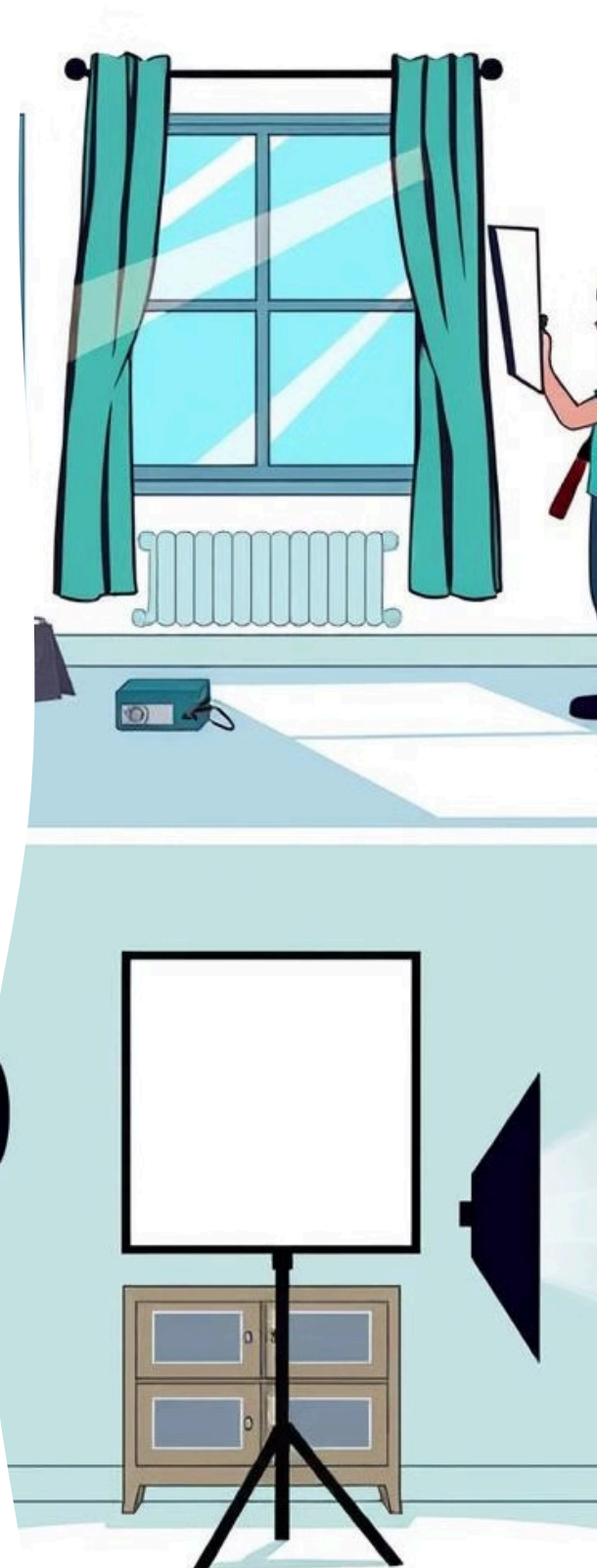

Fotografia em ambientes internos

A fotografia em ambientes internos apresenta desafios únicos devido à iluminação limitada e à necessidade de controlar a luz artificial. Para obter resultados satisfatórios, é crucial entender como a luz se comporta em espaços fechados e como manipulá-la para criar imagens esteticamente agradáveis.



Existem diversas técnicas para lidar com a iluminação em ambientes internos, como o uso de refletores para direcionar a luz e o uso de filtros polarizadores para reduzir reflexos indesejados. Além disso, é importante prestar atenção à composição da cena, buscando ângulos e perspectivas que valorizem o ambiente e seus elementos.

Fotografia em ambientes externos

A fotografia em ambientes externos oferece uma ampla gama de oportunidades criativas, permitindo capturar a beleza natural do mundo ao nosso redor. A luz natural, as paisagens e a variedade de cenários proporcionam um ambiente perfeito para explorar diferentes técnicas e estilos fotográficos.

É essencial estar atento às condições climáticas, como a luz do sol, a sombra e a chuva. O uso de filtros e acessórios também pode ser crucial para realçar a qualidade das imagens, como polarizadores para reduzir reflexos ou difusores para suavizar a luz forte.

1

Iluminação natural

Aproveite a luz do sol para criar efeitos dramáticos e realçar cores.

2

Composição

Experimente diferentes ângulos e enquadramentos para capturar a beleza da paisagem.

3

Equipamentos

Use tripés para fotos estáveis e filtros para melhorar a qualidade das imagens.

Fotografia de Paisagens

A fotografia de paisagens captura a beleza natural do mundo ao nosso redor, desde montanhas majestosas até oceanos imensos. Para tirar fotos incríveis de paisagens, você precisa dominar técnicas como composição, iluminação e enquadramento.

Explore diferentes ângulos, utilize filtros para realçar cores e texturas, e experimente com diferentes velocidades do obturador para capturar o movimento das nuvens ou das águas. Com prática e criatividade, você poderá registrar paisagens deslumbrantes e memoráveis.



Fotografia de Retratos

A fotografia de retratos é uma área apaixonante da fotografia, que se concentra em capturar a personalidade e a beleza individual de um sujeito. Através da lente, o fotógrafo busca transmitir emoções, histórias e momentos únicos, criando imagens que transcendem o simples registro. O sucesso de um retrato depende de diversos fatores, desde a iluminação e a composição até a interação do fotógrafo com o modelo.

Um retrato bem-sucedido não apenas captura a aparência física, mas também revela algo sobre a alma do sujeito. As expressões faciais, o olhar, a postura e o contexto podem influenciar fortemente a mensagem transmitida pela imagem. Os retratos podem ser utilizados em diversos contextos, desde fotos familiares até trabalhos profissionais, como fotografia publicitária ou de moda.



Fotografia de Eventos

Fotografar eventos é um desafio emocionante que exige criatividade, técnica e atenção aos detalhes. É preciso capturar os momentos especiais, as emoções e a atmosfera do evento, garantindo que as fotos reflitam a história que está sendo contada.

A fotografia de eventos abrange uma variedade de estilos, desde casamentos e festas de aniversário até conferências e shows musicais. Cada evento exige um enfoque diferente, com foco em detalhes específicos, como os sorrisos dos convidados, o olhar apaixonado dos noivos, a energia da banda ou a emoção do discurso de um palestrante.



Pós-processamento de imagens

1

Ajustes Básicos

Ajustes básicos como contraste, brilho, nitidez e saturação podem melhorar a aparência de suas fotos. Utilize ferramentas de edição de imagem para corrigir problemas menores e realçar os detalhes da imagem.

2

Correção de Cores

Corrigir o equilíbrio de branco, remover tons indesejados e ajustar a saturação e o contraste das cores pode dar vida às suas fotos. Ferramentas de edição de cores permitem ajustar a gama de cores para um resultado mais natural e vibrante.

3

Tratamento de Ruído

Imagens com ruído digital podem ser suavizadas com técnicas de redução de ruído. Ferramentas de edição de imagem permitem reduzir o ruído sem prejudicar a qualidade da imagem, resultando em fotos mais limpas e nítidas.

4

Recorte e Composição

Recortar imagens para melhorar a composição e remover elementos distraentes. Utilize ferramentas de recorte e composição para ajustar a proporção e o enquadramento da imagem, criando uma composição mais harmoniosa.

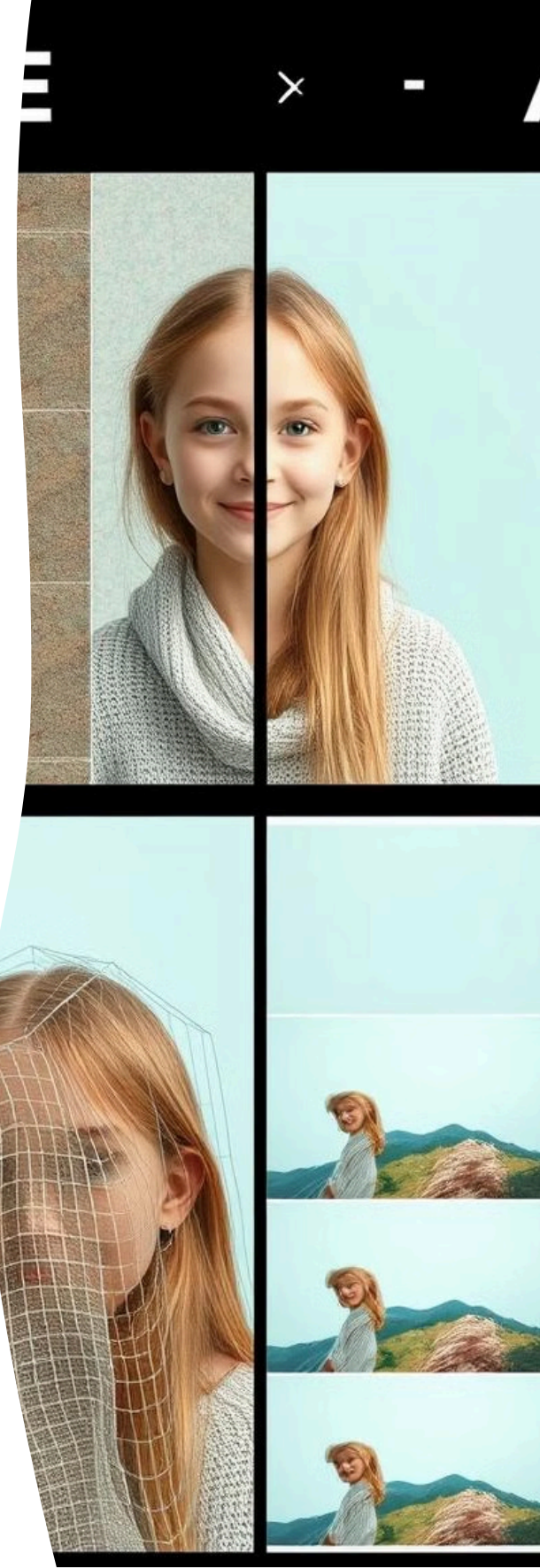

Edição de Fotos no Computador

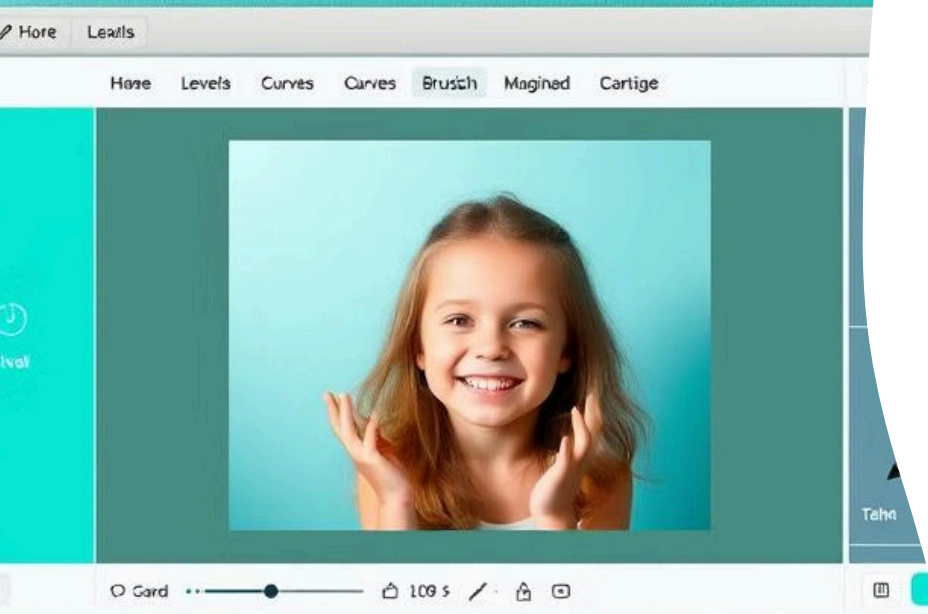

Software de Edição

Existem muitos softwares de edição de fotos disponíveis, como Adobe Photoshop, GIMP e Lightroom. Cada software possui seus próprios recursos e ferramentas, mas todos permitem que você corrija, melhore e transforme suas fotos.

Ajustes Básicos

Ajustes básicos incluem brilho, contraste, nitidez e saturação. Esses ajustes podem melhorar a qualidade geral da sua foto e torná-la mais atraente. Você também pode usar ferramentas de correção de cores para ajustar o balanço de branco e corrigir cores desbotadas.

Efeito e Filtros

Softwares de edição também oferecem uma variedade de efeitos e filtros que você pode aplicar às suas fotos. Esses efeitos podem adicionar um toque criativo às suas fotos, dando-lhes uma aparência única e interessante. Há filtros para tornar uma imagem mais vintage, sépia, preto e branco, ou até mesmo um efeito de pintura a óleo.

Compartilhamento e armazenamento de fotos

Plataformas Online

Existem diversas plataformas online dedicadas ao armazenamento e compartilhamento de fotos, como o Google Fotos, Dropbox e Flickr. Essas plataformas oferecem recursos como sincronização automática, backup, edição online e compartilhamento fácil com amigos e familiares.

Dispositivos Móveis

A maioria dos smartphones e tablets possui aplicativos integrados para visualizar, editar e compartilhar fotos. Esses aplicativos geralmente facilitam o compartilhamento de fotos em redes sociais ou via mensagens instantâneas.

Redes Sociais

Redes sociais como Facebook, Instagram e Pinterest também permitem o compartilhamento de fotos. Você pode publicar fotos diretamente dessas plataformas ou integrá-las com outras plataformas de armazenamento para facilitar o acesso e a visualização.

Armazenamento Local

Além das plataformas online, você pode armazenar suas fotos localmente em seu computador, cartão de memória ou disco rígido externo. Essa opção oferece mais controle sobre seus arquivos, mas requer mais cuidado com backups e organização.



Dicas para iniciantes em fotografia



Entenda sua câmera

Antes de sair fotografando, reserve um tempo para conhecer as configurações da sua câmera. Experimente os modos de disparo, os ajustes de abertura, velocidade do obturador e ISO. Entender essas funções básicas irá garantir que você capture imagens nítidas e bem expostas.



Aprenda sobre composição

A composição é a maneira como você organiza os elementos dentro de uma foto. Experimente a regra dos terços, linhas guias, simetria e outros princípios para criar fotos mais interessantes e atraentes.



Iluminação é essencial

A luz é um dos elementos mais importantes na fotografia. Explore diferentes fontes de luz, como a luz natural do sol ou a luz artificial de lâmpadas. Descubra como a luz afeta o tom, a cor e o contraste das suas fotos.



Pratique e experimente

A fotografia é uma arte que exige prática. Não tenha medo de experimentar diferentes técnicas, ângulos e estilos. Tire muitas fotos, analise seus resultados e aprenda com os seus erros. A prática leva à perfeição.

Cusever phtiograytips

BEGINNER

2. Composition for s
glnersray thing ai



4. Expermination
tyr a different
and perspec



he rule of
es.

ESSENTIA



Equipamentos essenciais para fotografia

Câmera DSLR

A câmera DSLR é o coração do seu kit fotográfico. Escolha uma câmera com recursos e qualidade de imagem que atendam às suas necessidades. Considere o sensor, a resolução, a velocidade do obturador e a capacidade de gravar vídeos.

Lentes

Lentes são essenciais para capturar diferentes tipos de fotos. Invista em lentes de qualidade, como uma lente grande angular, uma lente macro e uma lente teleobjetiva. Experimente diferentes lentes para descobrir quais se adaptam melhor ao seu estilo.

Tripé

Um tripé garante estabilidade e nitidez, especialmente em condições de pouca luz. Procure um tripé resistente e leve, com altura ajustável e cabeça de bola. Ele é útil para fotos noturnas, paisagens e retratos.

Bateria extra

Ter uma bateria extra garante que você não fique sem energia no meio de uma sessão de fotos. As baterias podem durar de 200 a 500 fotos, dependendo do modelo da câmera e do uso.

Cuidados com o equipamento fotográfico

1. Limpeza Regular

A limpeza regular do seu equipamento fotográfico é crucial para garantir seu bom funcionamento e evitar danos. Use um pano de microfibra macio e um soprador de ar para remover poeira e detritos. Evite usar produtos de limpeza abrasivos ou líquidos que podem danificar as lentes.

2. Armazenamento Adequado

Armazene sua câmera e lentes em um local seco e livre de umidade. Utilize uma bolsa de câmera acolchoada para proteger o equipamento de impactos e arranhões. Guarde as baterias em um local fresco e seco.

3. Manutenção Preventiva

Realize manutenções preventivas regulares com um técnico especializado. Ele pode verificar o funcionamento de todos os componentes, como o obturador, o sensor e o sistema de focagem, para garantir o bom desempenho do seu equipamento.

4. Proteção contra Intempéries

Para proteger seu equipamento fotográfico das intempéries, use capas de chuva ou filtros protetores para lentes. Evite usar o equipamento em condições extremas de temperatura ou umidade.

Desenvolvimento da criatividade fotográfica

Exercite a sua visão

Observe o mundo ao seu redor com atenção. Preste atenção aos detalhes, às cores, às formas, às luzes e às sombras. Experimente enquadrar cenas de diferentes ângulos. Tente capturar momentos únicos e especiais.

Inspire-se em outros fotógrafos

Explore o trabalho de outros fotógrafos, tanto amadores como profissionais. Descubra seus estilos, suas técnicas e suas inspirações. Analise suas fotografias e tente entender o que as torna especiais.

Planejamento e execução de projetos fotográficos

A realização de projetos fotográficos exige um planejamento estratégico, envolvendo diversas etapas, desde a concepção da ideia até a finalização das imagens. É fundamental definir o tema, o público-alvo, os objetivos, o estilo e o orçamento do projeto. A etapa de planejamento também inclui a pesquisa de referências, a escolha do equipamento e a definição do local e da data das sessões fotográficas.

Após o planejamento detalhado, a execução do projeto envolve a realização das sessões fotográficas, considerando os aspectos técnicos, como iluminação, composição, enquadramento e foco. É essencial ter atenção aos detalhes, como a escolha das roupas e acessórios dos modelos, a organização do cenário e a comunicação clara com o cliente. A edição das imagens também é uma etapa crucial, permitindo corrigir imperfeições, realçar a beleza e criar o estilo desejado para o projeto.

Oportunidades profissionais em fotografia



Fotografia de Casamento

A fotografia de casamento é um campo popular e lucrativo para fotógrafos. Os fotógrafos podem trabalhar como freelancers ou para empresas de fotografia. Eles podem oferecer pacotes de fotografia personalizados, incluindo cobertura de eventos, fotos de retratos e álbuns de casamento.



Fotografia Corporativa

A fotografia corporativa é outra área de demanda crescente. Fotógrafos podem criar fotos de produtos, retratos de funcionários, imagens para sites e redes sociais, e cobertura de eventos corporativos.



Fotografia de Paisagem

A fotografia de paisagem é uma área apaixonante e desafiadora para fotógrafos. Eles podem se especializar em diferentes tipos de paisagens, como montanhas, oceanos, desertos e florestas.



Fotografia de Alimentos

A fotografia de alimentos é uma área em ascensão com o crescimento das mídias sociais e plataformas de entrega de comida. Fotógrafos podem trabalhar com restaurantes, empresas de alimentos e influenciadores digitais, criando imagens apetitosas e esteticamente atraentes.

Sobre a Obra



Este conteúdo foi desenvolvido com o auxílio de Inteligência Artificial, passando por um rigoroso processo de edição e revisão humana para garantir máxima qualidade e precisão das informações apresentadas.

Nossa missão é proporcionar um resumo claro e objetivo para aqueles que buscam conhecimento, seja como introdução às obras originais ou como recurso complementar de aprendizado.

Buscamos despertar o interesse pelo tema e motivar o aprofundamento nos materiais pertinentes.

As imagens utilizadas são exclusivamente ilustrativas, selecionadas com propósito didático, e seus direitos autorais pertencem aos respectivos proprietários. Elas podem não representar fielmente os personagens, eventos ou situações descritas.

Este material pode ser livremente reinterpretado, integral ou parcialmente, desde que citada a fonte e mantida a referência ao Canal.

