

# A Inteligência e a Habilidade: Que Venha a Habilidade Primeiro

Por muito tempo, o intelecto puro e a capacidade de acumular conhecimento foram considerados o auge da excelência. No entanto, o mundo moderno exige mais do que saber a teoria; ele clama por mestria na aplicação prática.

Esta jornada se propõe a desafiar a hierarquia tradicional, argumentando que a competência demonstrável e a destreza prática superam a mera capacidade cognitiva isolada no cenário profissional e pessoal de hoje. Em um ambiente de rápida transformação tecnológica, a verdadeira vantagem competitiva reside naquilo que você consegue executar de forma excelente.

by *Ar!Mart*



- Estudos recentes indicam que 85% dos empregadores consideram as habilidades prático-profissionais (Hard Skills) e as habilidades comportamentais (Soft Skills) mais críticas para o sucesso de um novo contratado do que o histórico acadêmico isoladamente.

## O Que Exploraremos Nesta Jornada:

- O Fundamento Neurocientífico: Por que o cérebro aprende e retém melhor através da prática intencional do que da memorização.
- Modelos de Desenvolvimento de Maestria: Estratégias comprovadas para transformar conhecimento teórico em competência executável.
- A Prioridade no Mercado: Como identificar e posicionar as habilidades práticas como seu ativo mais valioso no mercado de trabalho atual.

Prepare-se para reavaliar a forma como você define sucesso e competência. A meta é traçar um caminho claro para que você e sua equipe alcancem um novo nível de excelência prática, garantindo que a habilidade venha, de fato, primeiro.

Bem-vindos

# Quem Sou Eu e Por Que Este Tema Importa

Este tema nasceu de décadas observando profissionais brilhantes fracassarem e pessoas "comuns" conquistarem sucesso extraordinário. A diferença? **Habilidade aplicada.**

Vivemos em uma sociedade que glorifica o QI, mas ignora que a verdadeira transformação acontece quando *fazemos*, não apenas quando *pensamos*.



# Agenda: O Que Vamos Explorar Hoje

01

---

## Fundamentos

Definições de inteligência e habilidade, desmistificando conceitos arraigados

02

---

## Evidências

Neurociência, casos reais e dados do mercado de trabalho

03

---

## Aplicação

Habilidades essenciais para o sucesso profissional contemporâneo

04

---

## Desenvolvimento

Estratégias práticas para cultivar competências valiosas

05

---

## Ação

Seu plano pessoal para começar a transformação hoje



# O que vale mais na vida profissional?

Inteligência brilhante sem execução ou competência prática com determinação? A resposta pode surpreender você — e transformar sua carreira.



# Definindo Inteligência: Capacidade Cognitiva e Processamento Mental

## QI Tradicional

Capacidade de raciocínio lógico, matemático e resolução de problemas abstratos medida em testes padronizados

## Processamento Cognitivo

Velocidade mental, memória de trabalho e capacidade de análise complexa

## Inteligências Múltiplas

Howard Gardner identificou diversos tipos: linguística, lógico-matemática, espacial, musical, corporal-cinestésica

# Definindo Habilidade: Competências Práticas e Aplicadas

Habilidades são **capacidades desenvolvidas** através da prática repetida e aperfeiçoamento contínuo. Diferentemente da inteligência, que muitos consideram inata, habilidades são construídas tijolo por tijolo.

- Competências técnicas específicas de uma profissão
- Habilidades interpessoais e sociais
- Capacidade de executar tarefas com excelência
- Conhecimento aplicado que gera resultados tangíveis



# O Mito da Inteligência Superior

Por que fomos condicionados a valorizá-la

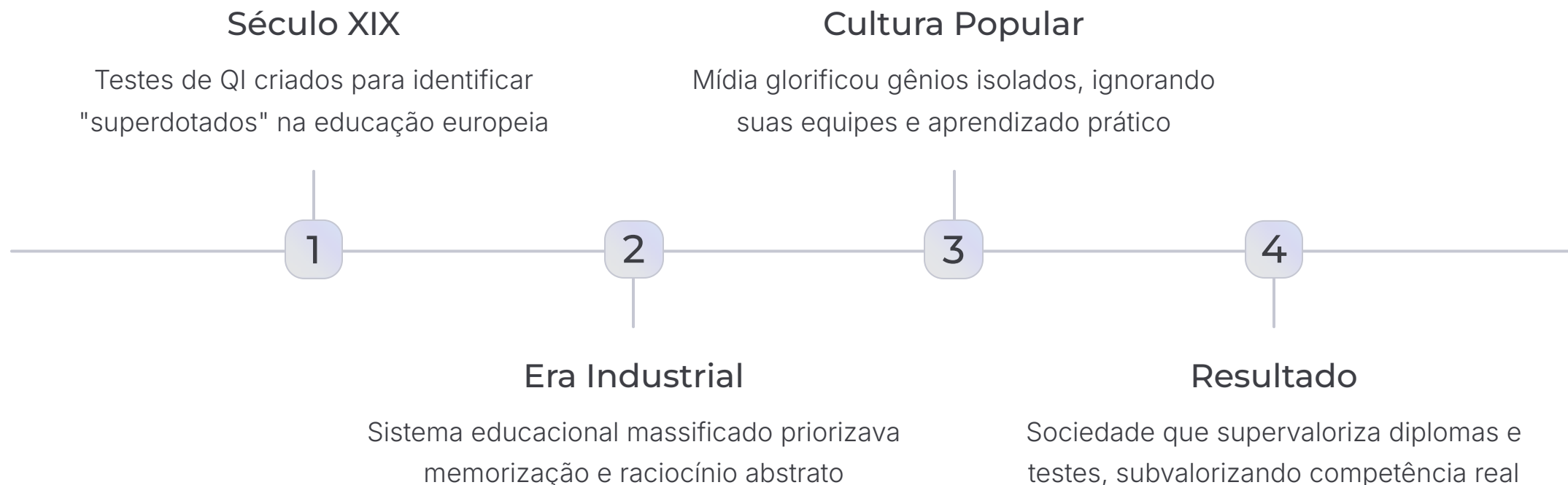

# Casos Históricos: Gênios Que Falharam na Prática

## William Sidis

**QI estimado: 250-300**

Prodígio matemático que entrou em Harvard aos 11 anos. Apesar do intelecto extraordinário, lutou com relacionamentos e nunca aplicou seu potencial profissionalmente.

## Christopher Langan

**QI: 195-210**

"Homem mais inteligente da América" trabalhou como segurança de bar por décadas. Faltavam-lhe habilidades sociais e oportunidades práticas.

## Marilyn vos Savant

**QI recorde: 228**

Listada no Guinness, mas sua carreira se resumiu a uma coluna de jornal. Seu impacto foi limitado comparado a empreendedores de QI médio.

# A Realidade do Mercado de Trabalho Atual

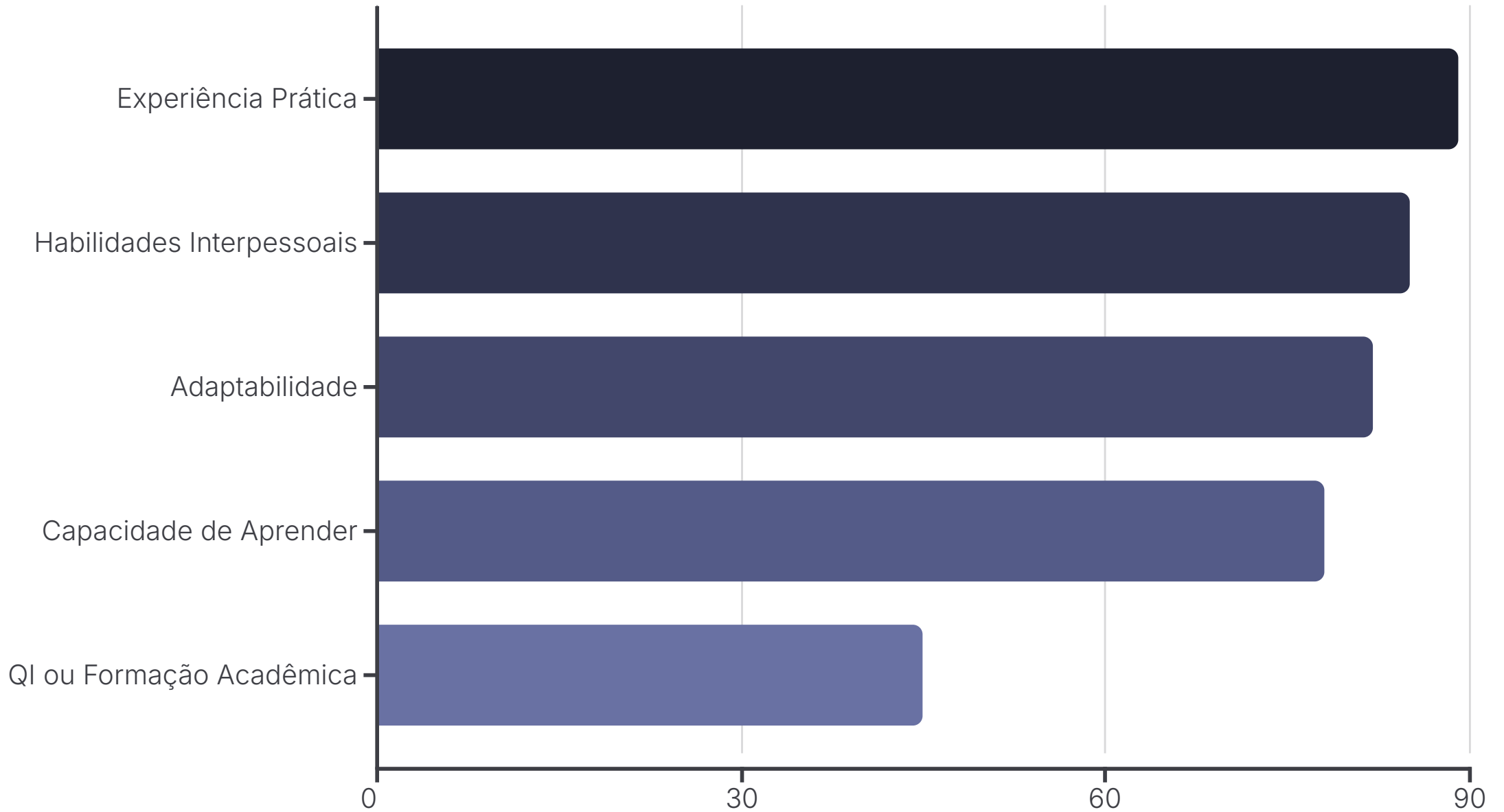

Pesquisa com 2.500 recrutadores brasileiros revelou que habilidades práticas e comportamentais superam credenciais acadêmicas na decisão de contratação.

# Por Que Empregadores Preferem Habilidade à Inteligência Pura



## Resultados Imediatos

Habilidades geram valor desde o primeiro dia.  
Inteligência sem aplicação é potencial desperdiçado.



## Integração em Equipes

Profissionais habilidosos colaboram melhor,  
comunicam-se eficazmente e contribuem para a  
cultura organizacional.



## Escalabilidade

Habilidades podem ser replicadas e ensinadas,  
criando multiplicadores dentro da organização.



## Previsibilidade

Competências demonstradas são confiáveis.  
Inteligência teórica é uma aposta incerta.

# Neurociência: Como o Cérebro Desenvolve Competências

## Mielinização Neural

Quando praticamos uma habilidade repetidamente, nosso cérebro envolve os circuitos neurais com mielina — uma camada isolante que acelera a transmissão de sinais.

**Resultado:** Movimentos e decisões tornam-se automáticos, liberando recursos cognitivos para tarefas complexas.



- ❏ **Descoberta fascinante:** Estudos com músicos violinistas mostram que áreas cerebrais responsáveis pelo controle dos dedos podem *triplicar de tamanho* com prática deliberada ao longo de anos.

# A Teoria das 10.000 Horas de Malcolm Gladwell



## 0-1.000 horas

Fase de descoberta e aprendizado básico. Progressos visíveis e rápidos, mas execução ainda inconsistente.



## 5.000-10.000 horas

Transição para expertise. Intuição desenvolvida, capacidade de inovar dentro do domínio.



## 1.000-5.000 horas

Desenvolvimento de competência intermediária. Automatização de fundamentos e refinamento técnico.



## 10.000+ horas

Maestria completa. Performance de elite, contribuições originais ao campo, reconhecimento por pares.

Gladwell analisou Beatles, Bill Gates, e atletas olímpicos — todos investiram intensamente em prática deliberada antes do sucesso.

# Plasticidade Cerebral: Habilidades Podem Ser Desenvolvidas



## Neuroplasticidade em Todas as Idades

Contrário ao mito popular, o cérebro adulto mantém capacidade significativa de criar novas conexões neurais e aprender habilidades complexas.



## Repetição Inteligente

Não é apenas repetir — é praticar com atenção, feedback imediato e incremento progressivo de dificuldade.



## Transformação Física

Taxistas londrinos têm hipocampus maiores (navegação espacial). Malabaristas desenvolvem mais matéria cinzenta visual-motora.

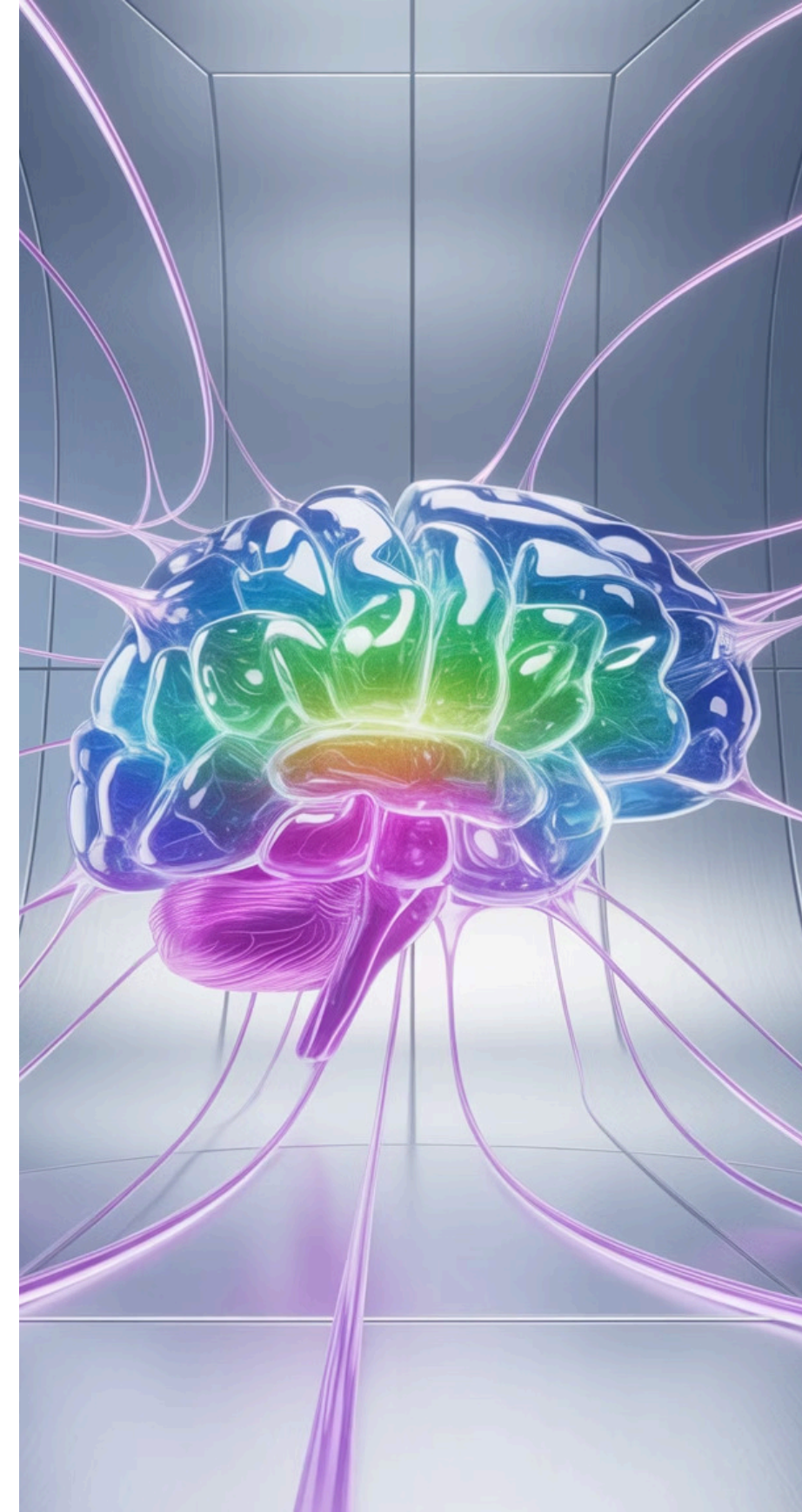

# Inteligência Emocional vs QI Tradicional

## Autoconsciência

Reconhecer e compreender suas próprias emoções, motivações e impactos

## Habilidades Sociais

Construir relacionamentos, influenciar, comunicar, liderar e trabalhar em equipe

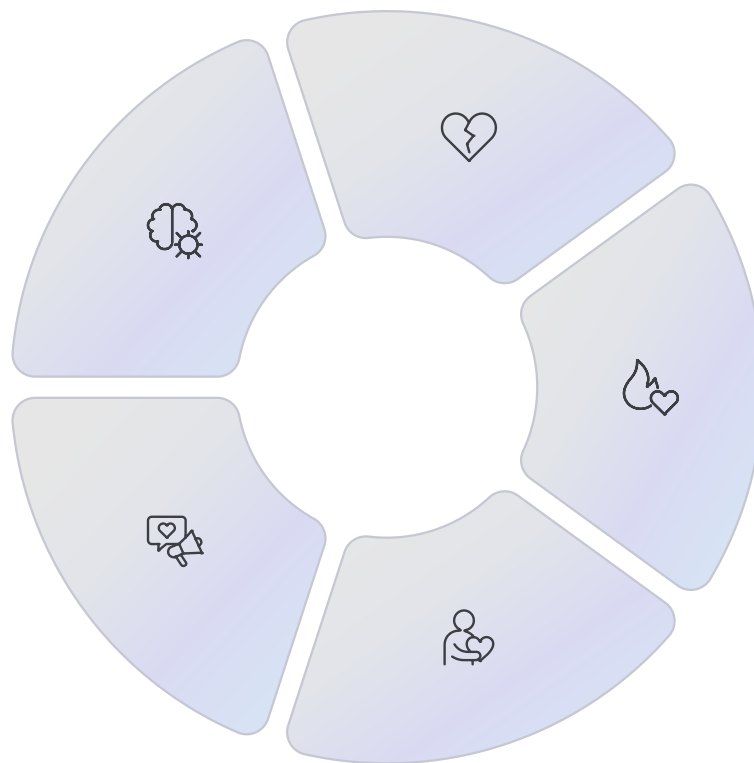

## Autorregulação

Gerenciar impulsos, manter compostura sob pressão, adaptar-se a mudanças

## Motivação Intrínseca

Paixão por alcançar objetivos além de recompensas externas ou status

## Empatia

Compreender perspectivas alheias, responder adequadamente a necessidades emocionais

Daniel Goleman demonstrou que IE é **duas vezes mais importante** que QI para prever sucesso em posições de liderança.

# Estudo de Caso: Steve Jobs e a Apple



## Habilidade Sobre Genialidade Técnica

Jobs não era engenheiro brilhante nem programador excepcional. Sua genialidade estava em **habilidades aplicadas**:

- **Design thinking:** Obsessão por experiência do usuário
- **Storytelling:** Apresentações que mudaram indústrias
- **Negociação:** Convenceu gravadoras a adotar iTunes
- **Visão de execução:** Transformar ideias em produtos reais

Wozniak tinha QI superior, mas Jobs tinha as habilidades que construíram um império.

# A Importância da Execução Sobre a Ideação

- ❏ "Ideias valem pouco. Execução vale tudo. Você pode ter a ideia mais brilhante do mundo, mas se não consegue transformá-la em realidade, ela não passa de fantasia."

— Peter Drucker



# Habilidades Sociais: O Diferencial Competitivo



## Networking Estratégico

Construir e manter relacionamentos profissionais autênticos que abrem portas e criam oportunidades



## Colaboração Efetiva

Trabalhar produtivamente com personalidades diversas, resolver conflitos, construir consenso



## Influência e Persuasão

Inspirar ação, negociar vantagens, convencer stakeholders sem autoridade formal

Estudo da Carnegie Foundation revelou que **85% do sucesso profissional** vem de habilidades sociais bem desenvolvidas, apenas 15% de conhecimento técnico.



# Comunicação Eficaz Como Habilidade Fundamental



## Escuta Ativa

Compreender verdadeiramente antes de responder, captar nuances verbais e não-verbais



## Clareza na Mensagem

Articular ideias complexas de forma simples, adaptar linguagem ao público



## Feedback Construtivo

Dar e receber críticas de forma que promova crescimento, não defensividade

# Liderança: Mais Habilidade do que Dom Natural

O mito do "líder nato" prejudica mais do que ajuda.

Pesquisas demonstram que liderança eficaz é um **conjunto de habilidades desenvolvíveis**:

- Tomada de decisão sob incerteza
- Delegação e empoderamento de equipes
- Comunicação de visão inspiradora
- Desenvolvimento de talentos
- Gestão de mudanças organizacionais
- Resolução de conflitos interpessoais

Estas competências são *praticáveis, mensuráveis e aperfeiçoáveis* com feedback e experiência deliberada.

Gaiit Solutions Resources Case Studies Pricing Contact Us Contact us

Unlock your team's potential

Transform your leadership pipeline with personalized training and mentorship programs

Schedule a Demo

Copyright Ficoth

Wellm Wltu phtere T7otthntya Derynyoif of ale Coehny avlltl uvelhanlort

f i

# Resolução de Problemas na Prática

01

---

## Diagnóstico Preciso

Identificar o problema real, não apenas sintomas superficiais. Fazer perguntas profundas.

02

---

## Geração de Alternativas

Brainstorming estruturado, pensamento lateral, benchmarking de soluções existentes.

03

---

## Avaliação Criteriosa

Ponderar prós e contras, considerar recursos disponíveis, antecipar consequências.

04

---

## Implementação Decisiva

Executar com comprometimento, monitorar progresso, ajustar conforme necessário.

05

---

## Aprendizado Sistemático

Documentar lições, compartilhar insights, incorporar melhorias em processos futuros.

# Adaptabilidade: A Habilidade do Século XXI

## Aprendizado Contínuo

Empresas que sobrevivem são aquelas cujos colaboradores aprendem mais rápido que a velocidade de mudança do mercado.

## Resiliência Mental

Recuperar-se de fracassos, manter performance sob pressão, ver mudanças como oportunidades.

## Agilidade Cognitiva

Trocar de contextos rapidamente, integrar informações díspares, desaprender o obsoleto.

World Economic Forum lista adaptabilidade entre as **top 3 habilidades** mais demandadas até 2027.

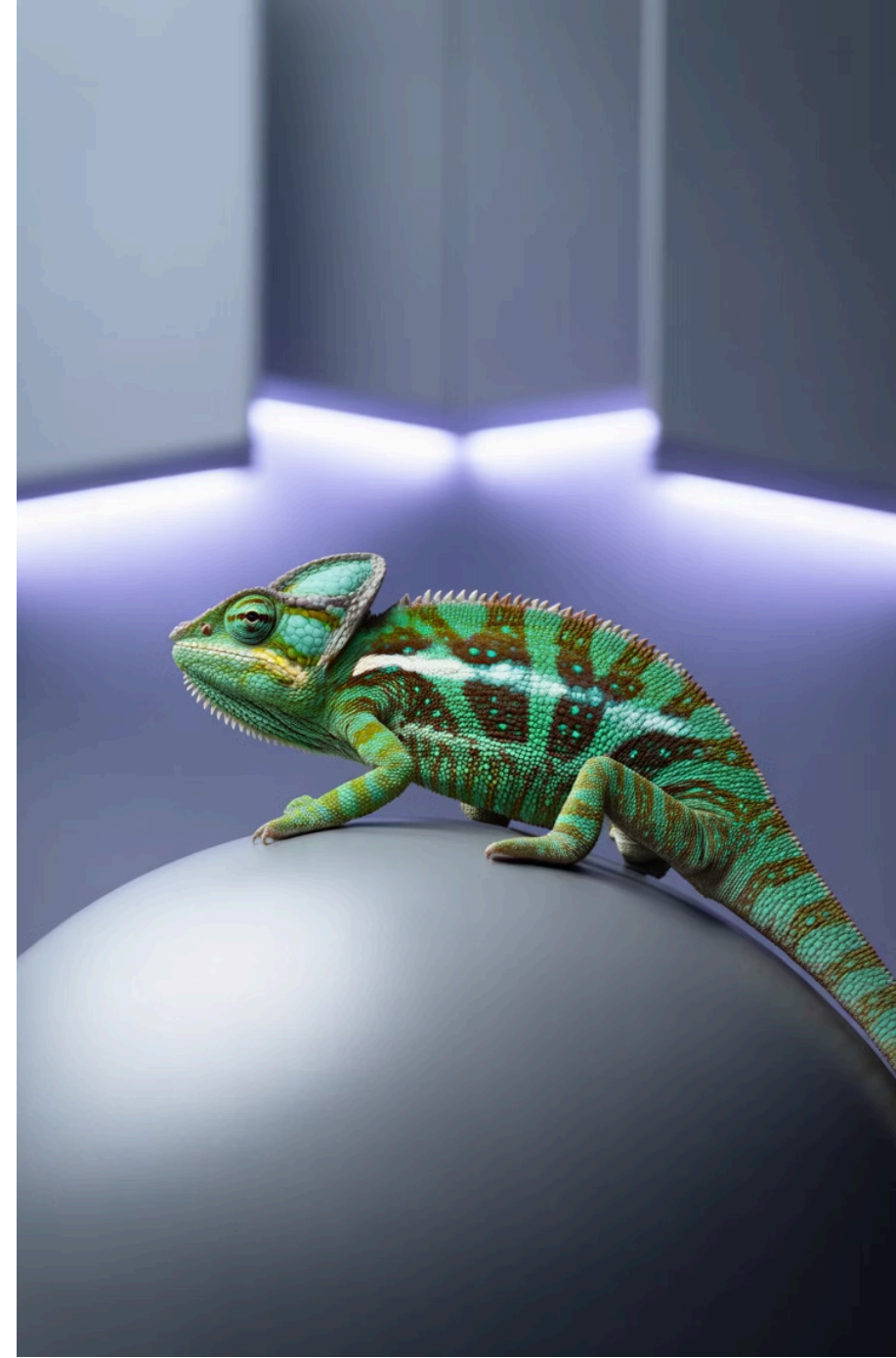

# O Poder do Aprender Fazendo

## Pirâmide do Aprendizado

### Taxa de retenção após 24h:

- Palestra: 5%
- Leitura: 10%
- Audiovisual: 20%
- Demonstração: 30%
- Discussão: 50%
- Prática: 75%
- Ensinar outros: 90%



O modelo de aprendizado por **experiência ativa** supera métodos passivos em ordem de magnitude. Não é apenas mais eficaz — é fundamentalmente diferente em como consolida conhecimento em habilidade.

# Erros Como Ferramenta de Aprendizizado

## Tentativa Ousada

Sair da zona de conforto, testar hipóteses

## Competência Elevada

Habilidade expandida através do ciclo



## Erro Inevitável

Falhas como feedback do ambiente

## Reflexão Crítica

O que funcionou? O que falhou? Por quê?

## Ajuste Estratégico

Incorporar lições, modificar abordagem

📄 "Eu não falhei 10.000 vezes. Descobri 10.000 formas que não funcionam." — Thomas Edison

# Mentoria: Como Habilidades São Transmitidas



## Transferência de Conhecimento Tácito

Muito do que profissionais experientes sabem é **conhecimento tácito** — difícil de articular, impossível de ensinar em livros.

Mentoria eficaz transmite:

1. **Julgamento contextual:** Quando aplicar qual ferramenta
2. **Intuição desenvolvida:** Padrões reconhecidos com experiência
3. **Atalhos práticos:** O que funciona no mundo real
4. **Redes de relacionamento:** Conexões que abrem portas

# A Cultura do "Saber Fazer" no Brasil

O Brasil possui tradição rica em valorizar **competência prática**. Nossa cultura do "jeitinho" — quando aplicada eticamente — reflete habilidade adaptativa excepcional.

## Improvisação Criativa

Resolver problemas com recursos limitados desenvolveu criatividade aplicada singular

## Aprendizado Informal

Milhões aprendem ofícios através de observação e prática, sem educação formal

## Resiliência Prática

Navegar complexidade institucional exigiu desenvolvimento de habilidades sociais sofisticadas



# Exemplos Brasileiros: Empreendedores Que Priorizaram Habilidade



## Luiza Trajano - Magazine Luiza

Sem diploma universitário, desenvolveu habilidades de gestão na prática.

Transformou loja regional em império digital através de inovação em vendas e liderança humanizada.



## Flávio Augusto - Wise Up

Abandonou carreira corporativa para fundar escola de inglês.

Habilidades em vendas, operações e expansão construíram rede nacional posteriormente vendida por R\$ 780 milhões.



## Carlos Wizard - Wizard

Começou dando aulas particulares aos 17 anos. Habilidade em sistematizar ensino e franquiar modelo criou maior rede de escolas de idiomas da América Latina.

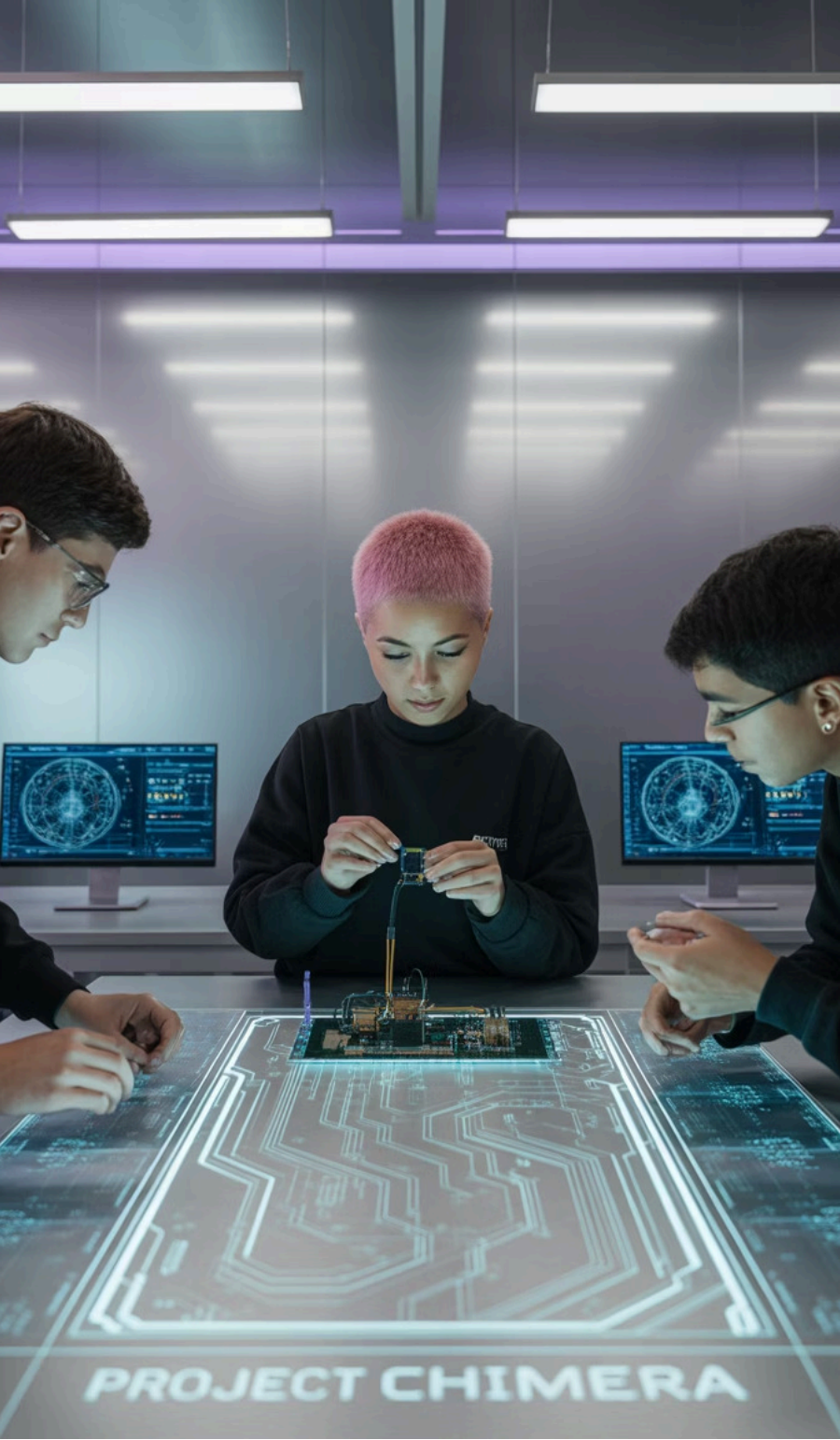

# O Sistema Educacional: Focando na Aplicação Prática

## Modelo Tradicional

Memorização de conteúdo teórico, avaliação por provas escritas, distanciamento da realidade profissional

## Transição Necessária

Integração de teoria e prática, projetos aplicados, avaliação por competências demonstradas

## Educação do Futuro

Aprendizado baseado em problemas reais, mentorias, estágios integrados, avaliação contínua de habilidades

# Universidades vs Cursos Técnicos: Diferentes Abordagens

## Educação Universitária

- **Foco:** Fundamentos teóricos, pensamento crítico, pesquisa
- **Duração:** 4-6 anos em média
- **Vantagem:** Credencial reconhecida, rede de contatos, conhecimento amplo
- **Desafio:** Gap entre teoria e mercado, custo elevado, tempo extenso

## Educação Técnica/Profissionalizante

- **Foco:** Habilidades específicas, aplicação imediata, competências práticas
- **Duração:** 6 meses a 2 anos
- **Vantagem:** Empregabilidade rápida, custo-benefício, relevância direta
- **Desafio:** Menor prestígio social, especialização estreita, menos teoria

**Realidade:** Ambos têm valor. O ideal é *combinar* fundamentos teóricos com desenvolvimento intensivo de habilidades aplicadas.

# Certificações Profissionais e Sua Relevância



## Validação de Competência

Certificações demonstram domínio verificável de habilidades específicas, reconhecidas internacionalmente

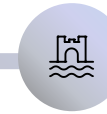

## Diferencial Competitivo

Em mercados saturados, certificações relevantes destacam candidatos e justificam salários superiores



## Aprendizado Estruturado

Processos de certificação forçam desenvolvimento sistemático e atualização de conhecimentos



## Comunidade Profissional

Acesso a redes de especialistas, fóruns, eventos e oportunidades exclusivas

*Atenção:* Certificações complementam experiência, não substituem. Priorize aquelas com reconhecimento de mercado comprovado.

# Como Desenvolver Habilidades Específicas



## Identifique a Habilidade Alvo

Seja específico. "Melhorar comunicação" é vago. "Fazer apresentações persuasivas para C-level" é acionável.



## Deconstrua a Competência

Quebre em sub-habilidades menores. Apresentações incluem: storytelling, design de slides, controle vocal, linguagem corporal.



## Busque Modelos de Excelência

Estude os melhores. O que fazem diferente? Como praticaram? Que recursos usaram?



## Pratique Deliberadamente

Foco em pontos fracos, feedback imediato, repetição com variações, aumento gradual de dificuldade.



## Busque Feedback Constante

Mentores, peers, auto-avaliação em vídeo. Ajuste baseado em dados, não em sensações.

# A Importância da Prática Deliberada

## Prática Deliberada ≠ Prática Comum

**Prática comum:** Repetição automática, zona de conforto, foco em aspectos já dominados.

### **Prática deliberada:**

- Objetivos específicos e mensuráveis
- Foco em fraquezas identificadas
- Feedback imediato e preciso
- Saída da zona de conforto
- Repetição com consciência plena
- Ajustes baseados em análise

Anders Ericsson demonstrou: 10.000 horas de prática comum < 1.000 horas de prática deliberada.



# Sobre a Obra

ilustração de um livro inclinado com o título "Tratamento Capilar", "BrCoop" with



Este conteúdo foi desenvolvido com o auxílio de Inteligência Artificial, passando por um rigoroso processo de edição e revisão humana para garantir máxima qualidade e precisão das informações apresentadas.

A ideia é proporcionar aqueles que buscam conhecimento através de um resumo claro e objetivo sobre o tema, contudo, a nossa visão poderá divergir e até mesmo se opor a obra especificada. De qualquer modo, a nossa missão é despertar o interesse no aprofundamento sobre tal tema e a busca por recursos complementares noutras obras pertinentes.

As imagens utilizadas são exclusivamente ilustrativas, selecionadas com propósito didático, e seus direitos autorais pertencem aos respectivos proprietários. As imagens podem não representar fielmente os personagens, eventos ou situações descritas.

Este material pode ser livremente reinterpretado, integral ou parcialmente, desde que citada a fonte e mantida a referência ao Canal.