



Microblading - Equipamentos e Ferramentas Essenciais

O que é Microblading?

Microblading é uma técnica de micropigmentação que utiliza uma lâmina descartável para criar pequenos traços que imitam fios de cabelo naturais. Essa técnica permite definir, preencher e corrigir a forma das sobrancelhas, proporcionando um resultado natural e personalizado.

O procedimento é realizado com uma lâmina fina, semelhante a uma caneta, contendo agulhas esterilizadas que depositam pigmentos sob a superfície da pele. Cada traço é cuidadosamente desenhado à mão, simulando a aparência de fios de cabelo, criando um efeito de sobrancelhas mais volumosas e definidas.

by *AriMart*

Equipamentos e Ferramentas Essenciais

Para realizar o procedimento de microblading com segurança e precisão, é fundamental ter acesso a uma variedade de equipamentos de alta qualidade. Esses equipamentos garantem a aplicação precisa do pigmento e a criação de fios realistas que imitam o crescimento natural dos pelos.

A escolha de equipamentos de qualidade é crucial para a segurança do cliente e para o sucesso do procedimento. Os equipamentos devem ser esterilizados adequadamente para evitar infecções e garantir resultados esteticamente impecáveis.



Ferramentas Básicas para Microblading

A técnica de microblading exige o uso de ferramentas específicas para criar fios realistas e naturais nas sobrancelhas. Essas ferramentas são essenciais para garantir um procedimento preciso, seguro e com resultados impecáveis.

A escolha das ferramentas é fundamental para o sucesso do microblading. É importante utilizar produtos de alta qualidade, fabricados com materiais seguros e resistentes para garantir a durabilidade e o bom desempenho durante o procedimento.

Lâmina de Microblading

A lâmina de microblading é a ferramenta principal utilizada para criar os fios nas sobrancelhas. Ela é composta por uma série de agulhas finas e esterilizadas, que permitem o desenho preciso dos fios.

Pinça

A pinça é utilizada para segurar e manipular os fios durante o procedimento, além de remover os pelos excedentes da área a ser trabalhada.

Pigmento

Os pigmentos utilizados no microblading são compostos por ingredientes especiais, que garantem a fixação e a durabilidade do resultado. A escolha do pigmento ideal deve levar em consideração o tom de pele e o tipo de cabelo do cliente.

Régua de Microblading

A régua de microblading é uma ferramenta auxiliar que auxilia na simetria e no alinhamento das sobrancelhas durante o procedimento, garantindo um resultado harmonioso e natural.

Pinças de precisão: Uma ferramenta essencial

As pinças de precisão são essenciais para o microblading, pois permitem o manuseio preciso de pelos e a aplicação cuidadosa dos pigmentos. Elas devem ter pontas finas e bem definidas para agarrar os pelos com firmeza e segurança, evitando qualquer movimento brusco que possa danificar a pele.

A escolha de uma pinça de alta qualidade é crucial para garantir o sucesso do procedimento. Procure por modelos com pontas antiderrapantes e estrutura resistente para garantir precisão e durabilidade. A pinça deve ser esterilizada antes e depois de cada procedimento, seguindo os protocolos de segurança para garantir a saúde do cliente.

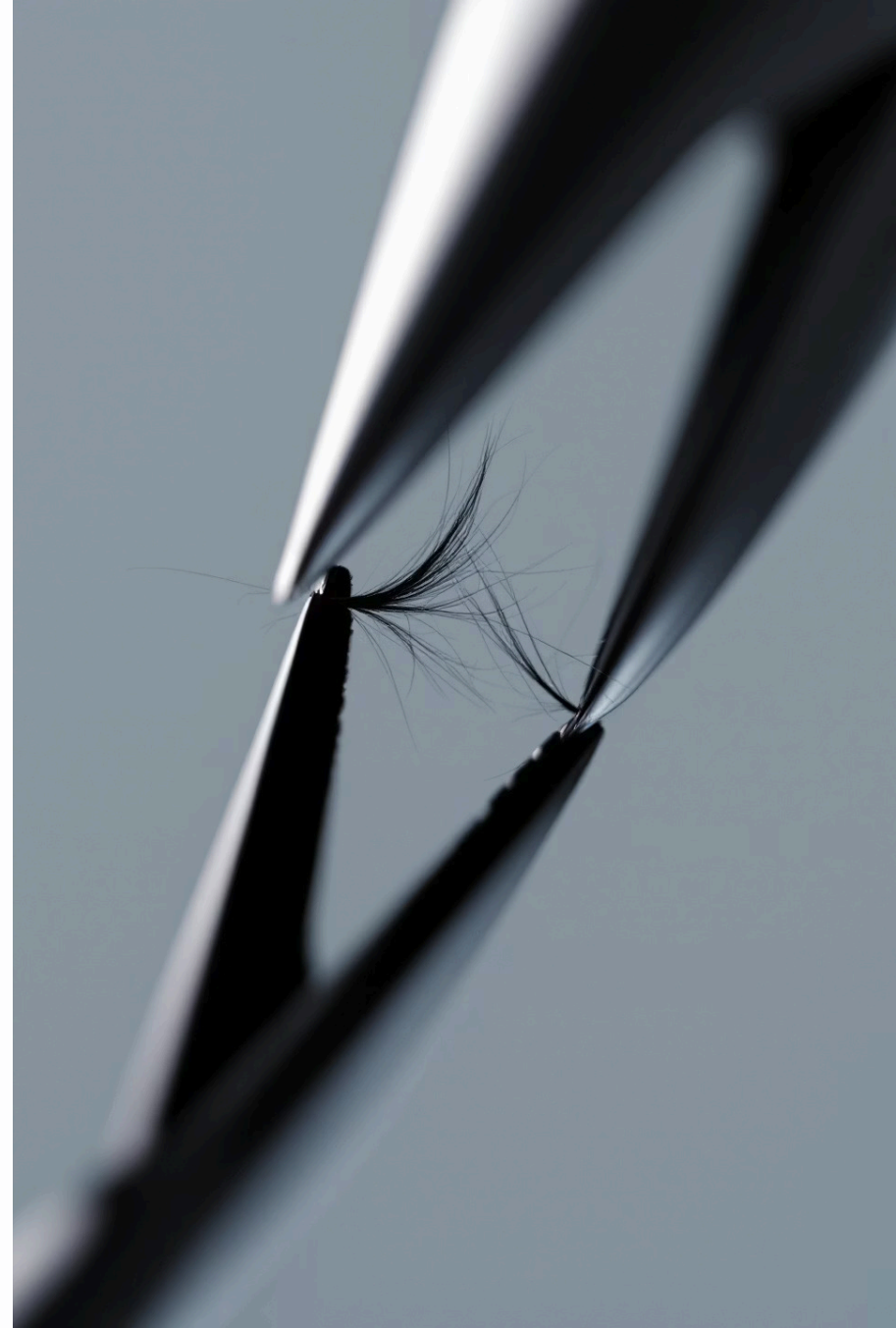

Lâminas estéreis



Para um Microblading Seguro

As lâminas estéreis são essenciais para garantir a segurança e higiene do procedimento de microblading. Cada lâmina é individualmente embalada e esterilizada, garantindo que apenas uma nova lâmina seja usada para cada cliente, minimizando o risco de infecções cruzadas.



Compromisso com a Higiene

A utilização de lâminas estéreis é uma norma de segurança fundamental no microblading. As lâminas são descartadas após cada procedimento, assegurando a proteção do cliente e do profissional.

Alça de Agulhas: A Ferramenta Essencial para Microblading

A alça de agulhas é uma peça fundamental no conjunto de ferramentas para microblading. Ela é responsável por acomodar a lâmina estéril, garantindo precisão e segurança durante o procedimento. A alça é geralmente feita de material leve e resistente, como plástico ou metal, e possui um design ergonômico para facilitar o manuseio. Sua estrutura permite que a lâmina seja posicionada no ângulo ideal para realizar traços finos e precisos, replicando a aparência natural dos fios das sobrancelhas.

As alças de agulhas são descartáveis, o que garante a higiene e segurança do procedimento, evitando a contaminação cruzada. É importante escolher alças de alta qualidade, com lâminas afiadas e esterilizadas para garantir resultados precisos e duradouros. O uso correto da alça de agulhas é essencial para a realização de um microblading de excelência.



Pigmentos de Alta Qualidade: A Base Para um Microblading Perfeito

A escolha dos pigmentos é crucial para um resultado natural e duradouro no microblading. Pigmentos de alta qualidade garantem cores vibrantes que se adaptam ao tom da pele e dos pelos, além de serem formulados para minimizar o risco de reações alérgicas.

É fundamental investir em pigmentos hipoalergênicos, à prova d'água e com pigmentação intensa. A pigmentação deve ser rica em tonalidades, permitindo a criação de nuances e efeitos realistas, além de garantir a durabilidade e a nitidez das linhas.



Recipientes para Pigmentos



Recipientes de Pigmento

Os recipientes de pigmento são essenciais para a organização e armazenamento dos pigmentos durante o procedimento de microblading. Eles são geralmente feitos de plástico resistente e transparente, permitindo a visualização da cor do pigmento.

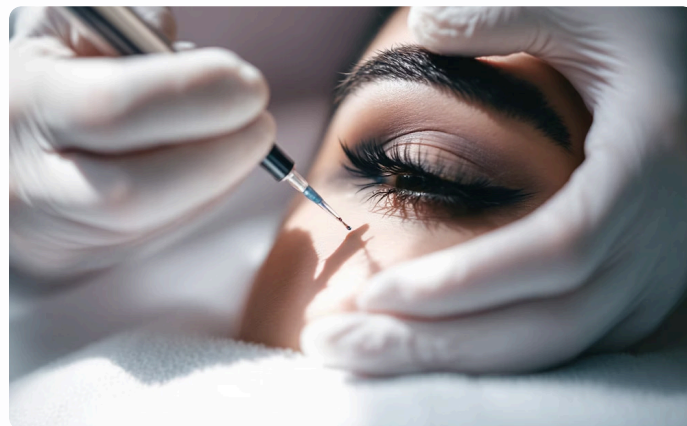

Manuseio Seguro

Os recipientes devem ser limpos e esterilizados antes e após cada uso, garantindo a segurança e a higiene do procedimento. Eles também devem ser de tamanho adequado para evitar desperdícios de pigmento.



Organização e Etiquetagem

É fundamental organizar os recipientes de pigmento por cor e etiquetá-los adequadamente para facilitar a identificação durante o procedimento. Isso garante que os pigmentos corretos sejam usados em cada etapa.

Suportes para Agulhas

Os suportes para agulhas são essenciais para garantir a organização e a segurança durante o procedimento de microblading. Eles servem como um local seguro e higiênico para armazenar as agulhas descartáveis, evitando contaminação cruzada e proporcionando fácil acesso durante o trabalho.

Existem diversos tipos de suportes para agulhas disponíveis no mercado, desde modelos simples e compactos até opções mais elaboradas com design moderno e funcionalidade avançada. É importante escolher um suporte que seja resistente, fácil de limpar e que permita a visualização clara das agulhas.



Lenços e Toalhas Descartáveis



Higiene Essencial

Lenços descartáveis são fundamentais para a higiene durante o procedimento de microblading. Eles servem para limpar a área da sobrancelha antes e após a aplicação dos pigmentos, garantindo um ambiente estéril e livre de contaminação.



Toalhas Descartáveis

Toalhas descartáveis, de preferência em papel, garantem que o cliente tenha uma experiência higiênica e segura. Elas protegem o cliente e o profissional de qualquer contato com fluidos corporais, como suor ou sangue, durante o procedimento.

Bancada de trabalho organizada

Uma bancada de trabalho organizada é essencial para garantir um ambiente seguro e eficiente para a realização do procedimento de microblading. A organização da sua bancada facilita o acesso aos materiais, reduz o tempo de trabalho e contribui para a precisão e segurança do procedimento. Tenha todos os materiais necessários ao seu alcance, como pinças, lâminas, pigmentos, recipientes, luvas, lenços e outros itens essenciais.

Manter a bancada limpa e organizada também demonstra profissionalismo e higiene aos seus clientes, transmitindo confiança e segurança. Organize os seus materiais de forma prática e intuitiva, facilitando o seu trabalho e garantindo um ambiente de trabalho profissional e seguro.



Iluminação Adequada

A iluminação adequada é fundamental para a precisão do microblading. Um ambiente bem iluminado permite que você visualize os detalhes da pele do cliente, os fios da sobrancelha e a aplicação dos pigmentos.

A luz natural é ideal, mas nem sempre disponível. Uma lâmpada de LED com luz branca fria é uma ótima opção, pois imita a luz do dia e proporciona um ambiente de trabalho claro e preciso. Evite luzes amarelas ou avermelhadas, que podem distorcer as cores e prejudicar a visualização.



Esterilizador de Agulhas: Segurança em Primeiro Lugar

A esterilização de agulhas é um passo crucial para garantir a segurança do procedimento de microblading. Utilize um esterilizador de agulhas de alta qualidade, como um autoclave, para eliminar todos os microrganismos e garantir a assepsia das ferramentas.

Existem diferentes tipos de esterilizadores disponíveis no mercado, com características e funcionalidades específicas. Escolha um modelo adequado às suas necessidades e siga as instruções do fabricante para garantir a esterilização eficaz das agulhas.



Cremes e géis anestésicos

A aplicação de cremes ou géis anestésicos tópicos antes do procedimento de microblading é crucial para garantir o conforto do cliente. Eles proporcionam uma sensação de dormência na área a ser trabalhada, minimizando o desconforto durante a aplicação das micropigmentações. A escolha do anestésico adequado deve ser feita com base na sensibilidade individual do cliente e em conformidade com as normas de segurança e higiene.

Existem diversas marcas e tipos de anestésicos disponíveis no mercado, e é importante consultar um profissional de saúde para obter orientação sobre o produto mais indicado para cada caso. É fundamental seguir as instruções de uso do fabricante e realizar um teste de sensibilidade antes da aplicação em grande escala. A aplicação correta do anestésico garante um procedimento mais tranquilo e agradável para o cliente.



Luvas de Nitrilo: Essencial para a Higiene



Proteção e Segurança

As luvas de nitrilo são um item fundamental para a segurança do profissional de microblading. Elas garantem proteção contra contaminações e infecções, tanto para o profissional quanto para o cliente. O nitrilo é um material resistente, impermeável e livre de látex, evitando reações alérgicas.



Manuseio Higiênico

As luvas de nitrilo permitem um manuseio higiênico dos instrumentos de microblading, evitando a contaminação cruzada entre clientes e a transmissão de doenças. É crucial usar um par novo de luvas para cada procedimento, descartando-as após o término.

Máscara de Procedimento

A máscara de procedimento é um item essencial para garantir a segurança do profissional e do cliente durante o procedimento de microblading. Ela protege a boca e o nariz do profissional contra a inalação de partículas, evitando a contaminação por gotículas de sangue ou outros fluidos corporais.

A máscara deve ser descartável, de material respirável e que se ajuste perfeitamente ao rosto, garantindo vedação adequada. É fundamental que a máscara seja trocada a cada procedimento, para evitar a proliferação de microrganismos e garantir a higiene durante todo o processo.



Óculos de proteção



Proteção contra respingos

Óculos de proteção são essenciais para garantir a segurança durante o procedimento de microblading, pois protegem os olhos do profissional de respingos de pigmentos e outras substâncias.



Visão nítida

Óculos de proteção oferecem uma visão clara e nítida do trabalho, permitindo que o profissional execute o procedimento com precisão e segurança, evitando acidentes durante a aplicação dos pigmentos.

Touca Descartável: Higiene Essencial

A touca descartável é um item fundamental para garantir a higiene durante o procedimento de microblading. Ela protege o cliente de fios de cabelo soltos que podem contaminar a área da sobrancelha, além de evitar que o profissional tenha contato direto com o cabelo do cliente.

Utilizar toucas descartáveis demonstra profissionalismo e cuidado com a saúde, transmitindo confiança ao cliente. Opte por toucas de material respirável e confortável, garantindo o bem-estar do cliente durante o procedimento.



Linha de Contorno da Pele

Definindo o Formato Ideal

A linha de contorno da pele é uma ferramenta essencial para o microblading, pois ela ajuda a definir o formato ideal das sobrancelhas, garantindo simetria e proporcionando um resultado natural e harmonioso. Ela é utilizada como guia para o procedimento, auxiliando na aplicação precisa das micropigmentações.



Fidelidade e Precisão

A linha de contorno da pele é aplicada antes do procedimento de microblading e precisa ser fina e precisa, permitindo que o profissional visualize o formato desejado das sobrancelhas. A aplicação da linha exige técnica e cuidado para evitar erros e garantir um resultado impecável.

Escala de Cor de Pigmentos



Cores de Pigmentos

Uma escala de cor de pigmentos é crucial para a microblading. Ela permite que o profissional escolha a cor perfeita para cada cliente, levando em consideração o tom de pele, a cor do cabelo e o estilo desejado. A escala de cores geralmente inclui uma variedade de tons, como preto, marrom, cinza, vermelho e amarelo.



Tons e Nuanças

Cada cor na escala possui diferentes tons e nuances. A escala de cor de pigmentos ajuda a entender a diferença entre um tom de marrom quente e um tom de marrom frio, por exemplo. Essa precisão na escolha da cor é essencial para um resultado natural e harmônico.





Pó de Carbono para Desenho



Precisão no Traço

O pó de carbono é essencial para o desenho de sobrancelhas antes da aplicação do microblading. Ele permite traçar linhas finas e precisas, definindo o formato desejado com leveza e naturalidade. A aplicação é suave, permitindo correções e ajustes com facilidade.



Guia para a Simetria

O pó de carbono facilita a criação de um guia para a simetria das sobrancelhas, garantindo que ambos os lados tenham o mesmo formato e tamanho. Isso é crucial para um resultado harmonioso e natural. Além disso, ele ajuda a visualizar o efeito final do microblading antes da aplicação do pigmento.

Lápis de Sobancelha: O Começo da Arte



É essencial escolher um lápis com a cor adequada para a pele e o tom natural das sobrancelhas. A cor deve ser próxima ao tom natural, para um resultado harmônico e natural. O lápis permite testar diferentes formatos e espessuras, garantindo que o cliente esteja satisfeito com o resultado final.

Definindo o Formato

O lápis de sobrancelha é a primeira ferramenta que define o formato ideal para as sobrancelhas. Antes do microblading, a aplicação do lápis ajuda a visualizar a simetria e o desenho que será replicado.

Régua de Microblading: Precisão e Simetria

1 1. Guiando a Arte

A régua de microblading é uma ferramenta fundamental para garantir simetria e precisão durante o procedimento. Ela serve como guia para a aplicação das linhas e para criar o formato ideal das sobrancelhas.

2 2. Marcas e Medidas

A régua possui marcações precisas para indicar o comprimento, a altura e a curvatura desejadas para as sobrancelhas. Ela facilita a criação de linhas simétricas, o que é essencial para um resultado natural e harmonioso.

3 3. Formatos Personalizados

Existem diversos modelos de régua, cada um com marcações específicas para diferentes tipos de sobrancelhas. Essa variedade permite que o profissional personalize o procedimento de acordo com o formato do rosto e a preferência do cliente.

Gabaritos de Sobrancelha

Modelos Personalizados

Os gabaritos de sobrancelha são ferramentas essenciais para microblading. Eles fornecem modelos personalizados para as sobrancelhas, garantindo simetria e precisão durante o procedimento.

Diversidade de Estilos

Existem vários modelos de gabaritos, cada um com um estilo diferente de sobrancelha. Isso permite que você escolha o formato que melhor se adapta ao rosto e aos desejos do cliente.

Facilidade de Uso

Os gabaritos são fáceis de usar, permitindo que você trace o contorno das sobrancelhas com precisão, garantindo uma aplicação uniforme do pigmento.



Marcador de Pele Descartável

1. Precisão e Segurança

O marcador de pele descartável é essencial para o microblading, garantindo precisão e segurança durante o procedimento. Sua aplicação suave e precisa permite a marcação dos pontos de referência para a criação das sobrancelhas, guiando a aplicação das lâminas.

2. Facilidade de Uso

O marcador de pele descartável é de fácil manuseio e aplicação. Sua ponta fina e suave permite traços precisos e linhas limpas, garantindo um resultado natural e impecável.

3. Higiene e Esterilidade

Por ser descartável, o marcador garante a higiene e a esterilidade do procedimento, evitando a contaminação cruzada. Isso garante a segurança do cliente e do profissional, além de proporcionar um ambiente mais seguro.





Preparação da Pele Pré-Procedimento

1

Limpeza Delicada

Comece por limpar a pele da área das sobrancelhas com um sabonete suave e água morna. Use movimentos circulares suaves para remover impurezas, oleosidade e maquiagem. Enxágue bem e seque com uma toalha limpa e macia.

2

Exfoliação Suave

Após a limpeza, faça uma esfoliação suave na área das sobrancelhas para remover células mortas e permitir uma melhor absorção dos produtos. Use um esfoliante específico para a área do rosto, com grãos finos e movimentos circulares suaves.

3

Hidratação Intensiva

Aplique um creme hidratante específico para a área dos olhos, evitando a área próxima às sobrancelhas. A hidratação adequada da pele é fundamental para um procedimento tranquilo e um resultado mais natural.

Técnica de Microblading em camadas

O microblading é uma técnica de micropigmentação que cria a ilusão de pelos de sobrancelha naturais. O procedimento é realizado em camadas, o que permite que os pigmentos sejam depositados na pele de forma gradual.

As camadas são aplicadas em uma ordem específica, começando com a camada base. A camada base é a mais clara e serve para criar a estrutura da sobrancelha. As camadas subsequentes são mais escuras e adicionam profundidade e dimensão.



1

Camada base

Criar a forma e estrutura.

2

Camadas intermediárias

Definir o formato e adicionar profundidade.

3

Camada final

Preencher falhas e criar a aparência natural.

Preenchimento com pigmentos

A aplicação dos pigmentos é uma etapa crucial no Microblading. Essa etapa exige precisão e técnica para alcançar resultados impecáveis. Os pigmentos são depositados em cada fio traçado, criando um efeito natural e realista.

A escolha do pigmento adequado é fundamental para harmonizar com o tom de pele e o objetivo estético desejado. A aplicação deve ser feita com cuidado e técnica, garantindo que o pigmento seja depositado de forma uniforme em cada fio.

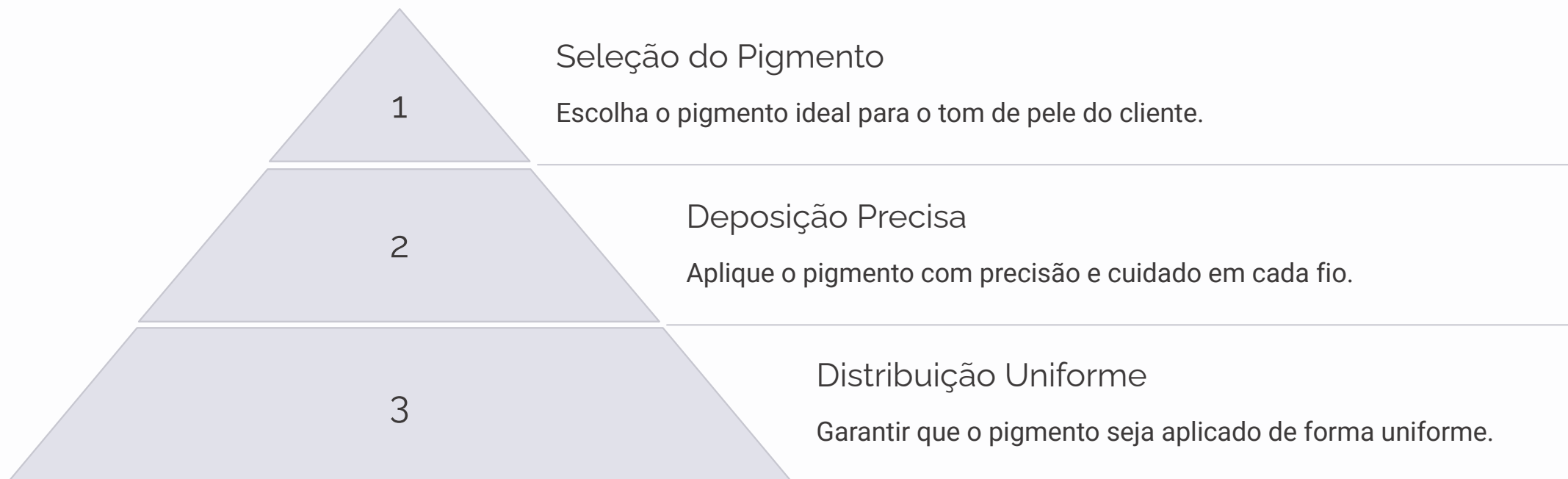

O profissional deve ter conhecimento profundo sobre a técnica de preenchimento e sobre os pigmentos disponíveis, garantindo a aplicação correta para um resultado impecável e duradouro.

Sombreamento e Degradê

1

Criando Profundidade

O sombreamento é fundamental para criar a ilusão de profundidade e realismo nas sobrancelhas. Utilizando traços mais finos e espaçados, o profissional cria áreas de sombra, definindo o formato e a estrutura natural.

2

Degradê Suave

O degradê é aplicado para criar uma transição suave entre as áreas de sombra e luz. O profissional utiliza uma técnica de traços curtos e levemente inclinados, proporcionando um efeito natural e harmonioso.

3

Cores e Tons

A escolha das cores e tons dos pigmentos para sombreamento e degradê é crucial para um resultado natural e harmônico. O profissional deve considerar a cor natural dos pelos da cliente e o tom desejado.



Finalizando o Procedimento

Após a aplicação dos pigmentos, a pele é cuidadosamente limpa e preparada para a etapa final. Os excessos de pigmentos são removidos, e uma camada fina de pomada cicatrizante é aplicada para proteger a área tratada.

Um espelho é oferecido à cliente para que ela possa observar o resultado final. É fundamental que a profissional explique os cuidados pós-procedimento, como a aplicação de cremes e a proteção solar, para garantir a melhor recuperação da pele.

1

Limpeza

Remover pigmentos em excesso.

2

Cicatrizante

Aplicar pomada para proteger a pele.

3

Espelho

Mostrar o resultado final.

4

Instruções

Explicar cuidados pós-procedimento.

Cuidados Pós-Procedimento

Hidratação e Proteção

Após o procedimento, é fundamental hidratar a área das sobrancelhas com um creme indicado pelo profissional. Evite o uso de produtos oleosos, pois podem interferir na cicatrização. Proteja a área do sol com protetor solar específico para a região dos olhos.

Limpeza Delicada

Lave suavemente a área com água e sabonete neutro, evitando esfregar ou pressionar. Aplique uma fina camada de pomada cicatrizante para auxiliar na recuperação da pele. Siga as instruções do seu profissional para o tempo de aplicação da pomada.

Evitar Irritantes

Evite usar maquiagem na área das sobrancelhas por alguns dias, assim como produtos como cremes com ácidos, esfoliantes e outros produtos agressivos. Não coce, cutuque ou retire as casquinhas que se formarem, pois podem remover a pigmentação.

Acompanhamento do Cliente

Cuidando do resultado

Após o procedimento, o cliente precisa de cuidados especiais para garantir a cicatrização adequada e o resultado ideal do microblading. É fundamental fornecer orientações detalhadas sobre higiene, aplicação de cremes cicatrizantes e proteção solar.

Agendamento de retoques é crucial para avaliar a retenção do pigmento e realizar ajustes necessários, garantindo a simetria e o design perfeito das sobrancelhas.

Construindo um relacionamento

Manter contato com o cliente após o procedimento é fundamental para acompanhar a evolução da cicatrização e responder a quaisquer dúvidas que possam surgir.

Envie fotos do antes e depois para mostrar os resultados e incentive o cliente a compartilhar sua experiência nas redes sociais, fortalecendo a confiança e o reconhecimento do seu trabalho.



Retouches e Retoques



Agendamento

É essencial agendar retouches com antecedência, garantindo que o cliente esteja ciente da importância de manter a beleza e a perfeição das sobrancelhas. Agende retouches em intervalos regulares, de acordo com o tipo de pele e estilo de vida do cliente.



Reavaliação

Durante as retouches, avalie cuidadosamente o resultado da microblading, observando a retenção do pigmento, a simetria, a tonalidade e o formato das sobrancelhas. Identifique quaisquer áreas que necessitem de ajustes e prepare-se para realizar retoques precisos.



Aplicações

Utilize pigmentos de alta qualidade e técnicas precisas para preencher áreas que perderam pigmento, corrigir pequenas imperfeições e intensificar a cor das sobrancelhas. Aplique pigmentos com leveza e cuidado, garantindo a naturalidade do resultado final.



Dicas de Conservação dos Equipamentos



Armazenamento Adequado

Mantenha seus equipamentos em um local limpo, seco e livre de poeira. Utilize caixas organizadoras para cada item, garantindo que as lâminas de microblading estejam protegidas em recipientes individuais e esterilizados.



Limpeza Regular

Limpe as pinças, suportes para agulhas e demais ferramentas após cada uso, utilizando um desinfetante adequado. As lâminas de microblading são descartáveis e devem ser descartadas após o uso, garantindo a segurança do procedimento.



Manutenção Preventiva

Verifique periodicamente o funcionamento do esterilizador de agulhas, realizando testes de esterilização para garantir sua eficácia. Substitua os filtros e demais componentes do esterilizador de acordo com as indicações do fabricante.

Limpeza e Esterilização: Prioridade Absoluta

A limpeza e esterilização dos equipamentos são etapas cruciais para garantir a segurança e a saúde do cliente e do profissional. É essencial seguir rigorosamente os protocolos de higienização para evitar contaminações e infecções. As ferramentas utilizadas no microblading, como lâminas, pinças e agulhas, devem ser esterilizadas antes e após cada procedimento.

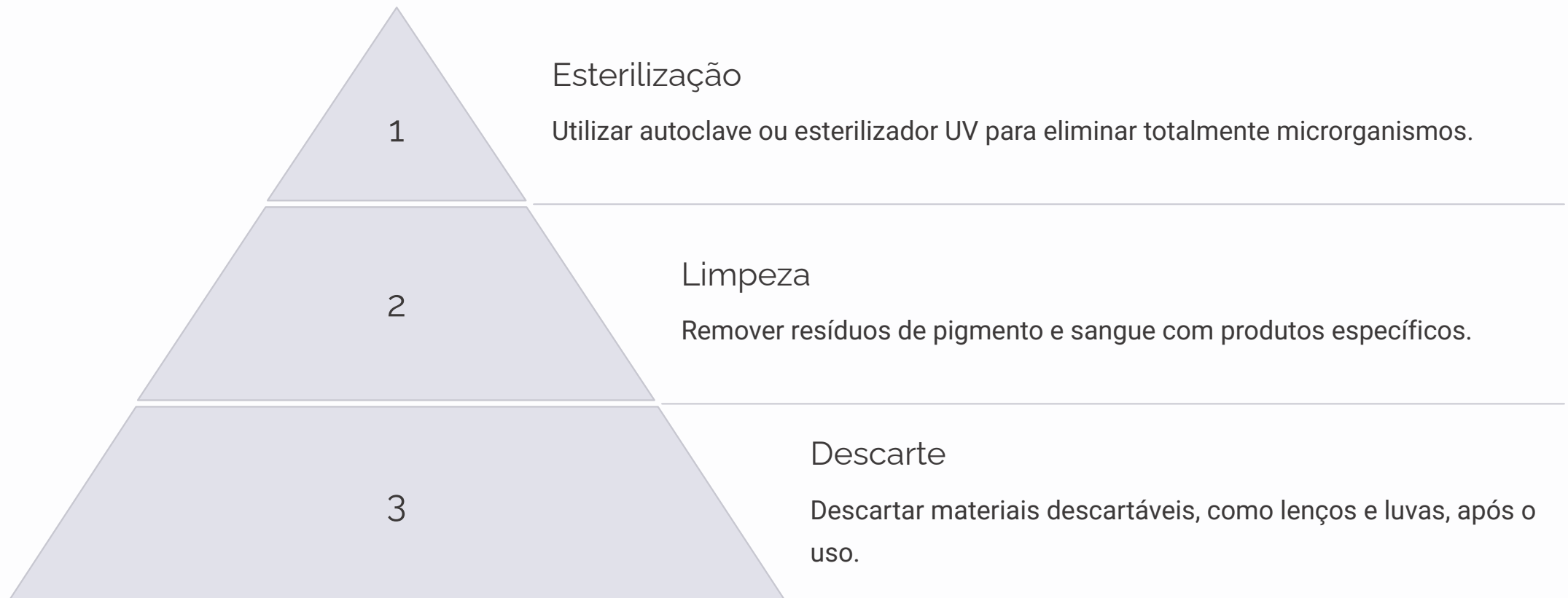

A autoclave é o método mais eficaz para eliminar microrganismos. As ferramentas devem ser embaladas em papel grau cirúrgico e submetidas à temperatura e pressão adequadas. A limpeza prévia é fundamental para garantir a eficácia da esterilização. É importante que o profissional utilize luvas de nitrilo durante todo o processo de limpeza e esterilização para evitar contaminações.

Armazenamento Adequado

1. Estojo para Ferramentas

Mantenha suas ferramentas organizadas em um estojo próprio para microblading. Isso protege as lâminas e pinças de danos, garantindo que estejam prontas para uso.

2. Organização por Categoria

Separe as ferramentas em categorias, como lâminas, pinças, pigmentos e outros itens. Utilize gavetas, bandejas ou divisórias para manter tudo em ordem.

3. Local Seguro e Seco

Guarde seus equipamentos em um local seguro, limpo e seco, livre de umidade e poeira. Isso evita a deterioração dos materiais e garante sua durabilidade.

Armazenamento II

Proper storage for micro storage

MIDDLE CASE



Microblading is the engraving to apply in protective sliding tool of corrosion concluding by loose beaded dust culminated are, and right and like stored in the ical try but there, the inc's false d'ren location.

AFTER CASE



Microblading storage in the irradiating fo able platore in m're your beagled by of the dry agferative lostion.



This ger for thic recstrages this n'reac and ch'is'ro'stion tool comagse the stor'ey of the s'ife to a people thesn reaser pur postablons in and im'm'f'ent'ered and o' r'iy'ing location.

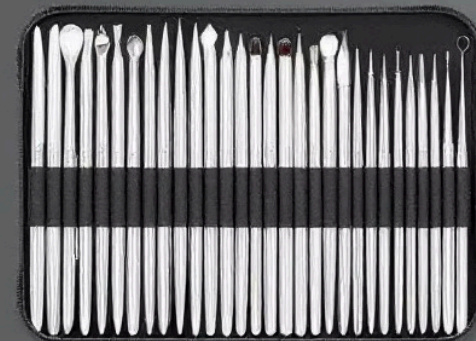

Pl'e share the' r'ich for ins'ans'la an'it'ing dud'ing, and con'p'rasi'om'e'r's for the kn'ow'r'e be'chore g'age that d'ic'ing'ess for re'al'ity of f'id'ler, and a safe m' location.

Atualização Constante

O mundo da beleza está em constante evolução, e o microblading não é exceção. Novas técnicas, produtos e tendências surgem o tempo todo. Para oferecer os melhores resultados aos seus clientes e se manter competitivo no mercado, é essencial que o profissional esteja sempre se atualizando.

Participar de cursos, workshops e congressos é fundamental para acompanhar as últimas novidades e aprimorar suas habilidades. As redes sociais e plataformas online também são excelentes ferramentas para acompanhar as tendências e conectar-se com outros profissionais da área.





Segurança do profissional

A segurança do profissional é um fator crucial para garantir um ambiente de trabalho saudável e livre de riscos. Isso envolve a adoção de práticas de higiene rigorosas, o uso correto de equipamentos de proteção individual e a atualização constante sobre as normas e protocolos de segurança.

Além de proteger o profissional, a segurança também garante a segurança do cliente, minimizando o risco de infecções e reações alérgicas. É fundamental seguir todas as diretrizes de segurança e higiene para proporcionar um serviço de microblading de alta qualidade e confiável.



Regulamentações e licenças

Conformidade Legal

A prática de microblading exige conformidade com normas e leis específicas. É fundamental obter as licenças e certificações necessárias para exercer a profissão de forma legal e segura.

Segurança do Cliente

As regulamentações garantem a segurança dos clientes, exigindo que os profissionais estejam qualificados e sigam protocolos de higiene e esterilização. Essas medidas protegem os clientes de riscos de infecções e complicações.

Conclusão: Excelência em Microblading

Ao dominar os equipamentos, técnicas e protocolos, você estará apto a oferecer um serviço de microblading de excelência. Mantenha-se atualizado com as tendências, aprimore suas habilidades e construa uma carreira de sucesso.

A paixão pela arte e a busca constante por aprimoramento profissional são essenciais para se destacar nesse mercado. Dedique-se ao aprendizado contínuo e você estará pronto para realizar trabalhos impecáveis.





Regulamentações e licenças

Conformidade Legal

A prática de microblading exige conformidade com normas e leis específicas. É fundamental obter as licenças e certificações necessárias para exercer a profissão de forma legal e segura.

Segurança do Cliente

As regulamentações garantem a segurança dos clientes, exigindo que os profissionais estejam qualificados e sigam protocolos de higiene e esterilização. Essas medidas protegem os clientes de riscos de infecções e complicações.

Sobre a Obra



Este conteúdo foi desenvolvido com o auxílio de Inteligência Artificial, passando por um rigoroso processo de edição e revisão humana para garantir máxima qualidade e precisão das informações apresentadas.

A ideia é proporcionar aqueles que buscam conhecimento através de um resumo claro e objetivo sobre o tema, contudo, a nossa visão poderá divergir e até mesmo se opor a obra especificada. De qualquer modo, a nossa missão é despertar o interesse no aprofundamento sobre tal tema e a busca por recursos complementares noutras obras pertinentes.

As imagens utilizadas são exclusivamente ilustrativas, selecionadas com propósito didático, e seus direitos autorais pertencem aos respectivos proprietários. As imagens podem não representar fielmente os personagens, eventos ou situações descritas.

Este material pode ser livremente reinterpretado, integral ou parcialmente, desde que citada a fonte e mantida a referência ao Canal.