



# Design de Sobrancelhas

O design de sobrancelhas é uma arte que envolve a criação de sobrancelhas impecáveis, que realçam a beleza natural do rosto e harmonizam as características faciais. Através de diferentes técnicas, os profissionais podem definir o formato, a espessura e o tom das sobrancelhas, criando um look personalizado que valoriza a expressão facial. A escolha do método ideal depende do tipo de sobrancelha, do estilo pessoal e do resultado desejado.





# Introdução ao Design de Sobrancelhas

O design de sobrancelhas é uma arte que envolve a criação de sobrancelhas impecáveis, que realçam a beleza natural do rosto e harmonizam as características faciais. Através de diferentes técnicas, os profissionais podem definir o formato, a espessura e o tom das sobrancelhas, criando um look personalizado que valoriza a expressão facial. A escolha do método ideal depende do tipo de sobrancelha, do estilo pessoal e do resultado desejado.





# Técnicas de Design de Sobrancelhas

## 1 Mapeamento Facial

A primeira etapa do design de sobrancelhas consiste em mapear a face. Essa técnica utiliza medidas precisas para determinar o formato ideal das sobrancelhas, levando em consideração o formato do rosto, a distância entre os olhos e o posicionamento das sobrancelhas em relação aos demais traços faciais. O mapeamento é crucial para alcançar a harmonia e o equilíbrio entre as sobrancelhas e o rosto como um todo.

## 2 Remoção de Pelos Excedentes

A remoção de pelos excedentes é uma etapa essencial no design de sobrancelhas. O método de remoção pode variar, desde a depilação com pinça até técnicas mais avançadas, como o microblading ou a henna. A escolha do método depende do tipo de pele, da sensibilidade e do resultado desejado.

## 3 Modelagem e Definição

Após a remoção dos pelos excedentes, as sobrancelhas são modeladas e definidas para atingir o formato desejado. Essa etapa pode envolver o uso de pinça, cera, tesoura ou até mesmo o uso de técnicas de micropigmentação para preencher falhas e definir o contorno.

## 4 Finalização

A etapa final do design de sobrancelhas envolve a finalização com produtos de maquiagem, como sombra para sobrancelhas, lápis ou gel, para preencher falhas, definir o contorno e realçar o formato das sobrancelhas. A finalização é crucial para um acabamento impecável e um visual harmonioso.

# Depilação com Pinça

## Vantagens

A depilação com pinça oferece um alto nível de precisão, permitindo a remoção de pelos individualmente, proporcionando um resultado natural e limpo. Ideal para remover pelos finos e esparsos, a pinça garante controle total sobre o processo de depilação. Além disso, é uma técnica acessível e pode ser realizada em casa.

## Desvantagens

A depilação com pinça pode ser um processo demorado, especialmente para áreas com pelos grossos e densos. Além disso, exige habilidade para evitar a remoção de pelos fora da área desejada, o que pode resultar em falhas no desenho das sobrancelhas. O processo de depilação com pinça também pode causar vermelhidão e irritação na pele sensível.

## Dicas

Para um resultado impecável, é fundamental utilizar uma pinça de alta qualidade com pontas bem definidas. Desinfecte a pinça antes de cada uso e trabalhe com a pele esticada para facilitar a remoção dos pelos. Se você for inexperiente, procure um profissional para a primeira aplicação.

# Depilação com Cera

1

## Preparo

Antes da aplicação da cera, a pele deve estar limpa e seca. É importante remover qualquer resíduo de maquiagem ou óleo, pois eles podem impedir a aderência da cera aos pelos.

2

## Aplicação da Cera

A cera quente é aplicada na direção do crescimento dos pelos, utilizando uma espátula ou um aplicador. A cera deve ser aplicada em camadas finas e uniformemente, para garantir uma remoção eficiente dos pelos.

3

## Remoção da Cera

Após a cera esfriar, é necessário remover a cera na direção oposta ao crescimento dos pelos, com um puxão rápido e firme. É fundamental garantir que a pele esteja bem esticada para minimizar o desconforto e evitar a quebra dos pelos.

4

## Finalização

Após a remoção da cera, é importante aplicar um produto calmante para minimizar a vermelhidão e a irritação da pele. Para evitar infecções, é recomendado evitar tocar na área depilada com as mãos sujas e utilizar produtos específicos para a área.

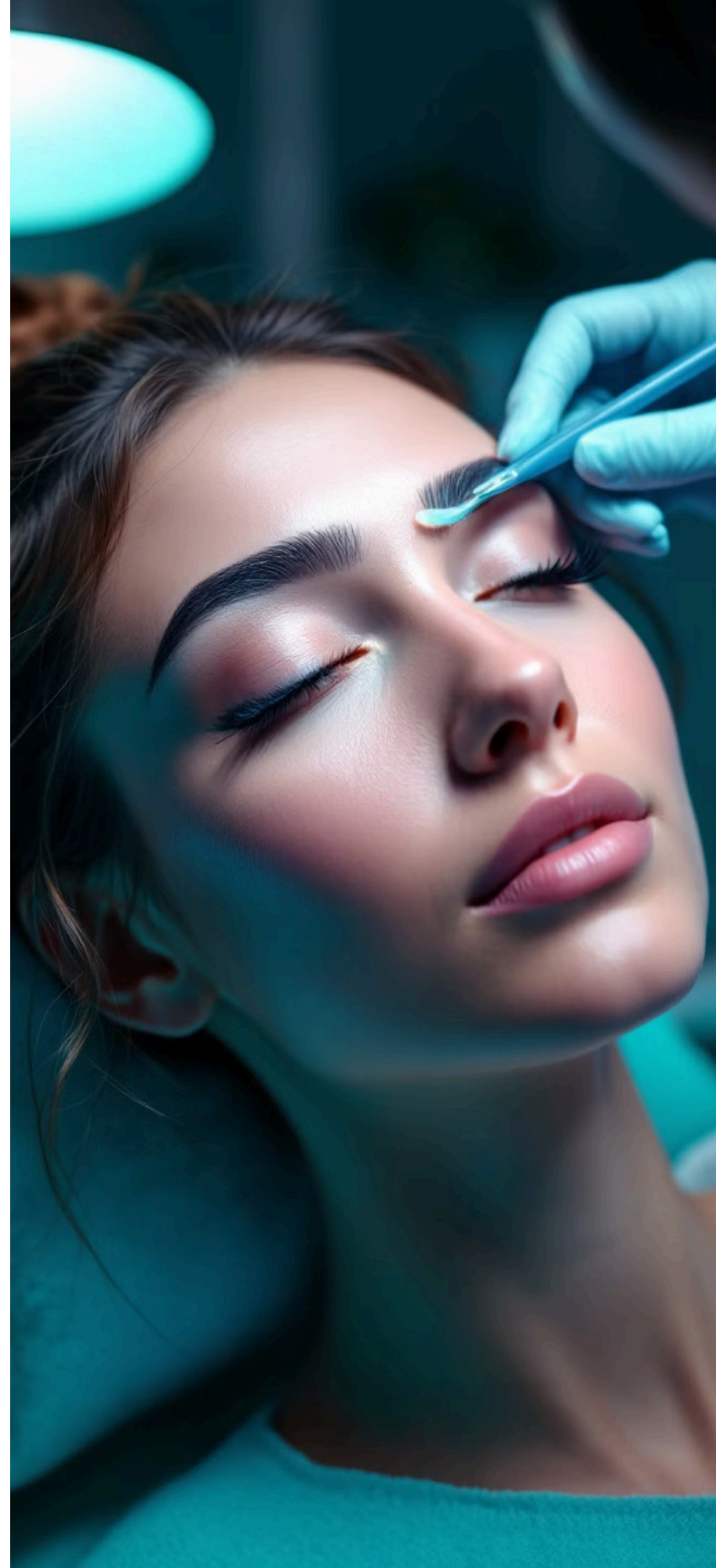



# Microblading

1

## Consulta Inicial

A primeira etapa do microblading é a consulta inicial com o profissional. Durante a consulta, o profissional irá avaliar a necessidade do procedimento, discutir as expectativas da cliente e analisar o formato e a estrutura das sobrancelhas. É crucial que a cliente se sinta confortável com o profissional e confiante na sua experiência.

2

## Design das Sobrancelhas

Após a consulta, o profissional irá desenhar o formato ideal das sobrancelhas, utilizando um lápis ou um marcador. Essa etapa é fundamental para garantir que o resultado final seja harmônico e esteja de acordo com o estilo pessoal da cliente.

3

## Aplicação do Pigmento

Após o desenho das sobrancelhas, o profissional irá aplicar o pigmento com uma lâmina especial que contém pequenas agulhas. A técnica do microblading consiste em criar pequenos traços que imitam os fios naturais das sobrancelhas, proporcionando um resultado natural e realista.

4

## Cicatrização e Retorno

Após o procedimento, a área tratada pode apresentar vermelhidão e inchaço, que normalmente desaparecem em alguns dias. É importante seguir as recomendações do profissional para a cicatrização adequada. Após a cicatrização, é recomendado um retorno para retoque, para garantir que o resultado final seja perfeito e que a cor do pigmento esteja uniforme.

# Henna para Sobrancelhas

Durabilidade	A henna dura de 1 a 2 semanas na pele, e até 4 semanas nos pelos.
Efeitos	A henna tinga a pele, dando a ilusão de que as sobrancelhas são mais grossas e definidas.
Processo	A aplicação da henna é feita com um pó que é misturado com água até formar uma pasta. A pasta é aplicada na área das sobrancelhas, e permanece por alguns minutos, até secar.
Resultados	A henna proporciona um efeito natural, sem a necessidade de agulhas ou pigmentos. É uma ótima opção para quem busca um resultado temporário ou para quem tem alergia a outros produtos.



# Tintura de Sobrancelhas



## Cor e Intensidade

A tintura de sobrancelhas permite que você escolha a cor ideal para suas sobrancelhas, realçando seu tom natural ou criando um novo visual. A intensidade da cor pode ser ajustada de acordo com a preferência da cliente.



## Alergia

Antes da aplicação da tintura, é importante realizar um teste de alergia para evitar reações indesejadas. A tintura para sobrancelhas é um produto químico, e pode causar irritação em peles sensíveis.



## Durabilidade

A tintura de sobrancelhas dura de 4 a 6 semanas, dependendo do tipo de tintura, da cor do cabelo e dos cuidados realizados após a aplicação.



## Aplicação

A tintura para sobrancelhas é aplicada com um pincel especial, semelhante ao pincel para aplicação de sombra. A aplicação deve ser feita com cuidado, evitando que a tintura entre em contato com os olhos ou com a pele ao redor das sobrancelhas.



# Tipos de Sobrancelhas

As sobrancelhas são uma parte importante do rosto, moldando a expressão e realçando a beleza natural. Elas desempenham um papel fundamental na comunicação, ajudando a expressar emoções como alegria, tristeza, surpresa e raiva.

O formato das sobrancelhas influencia o equilíbrio facial, podendo afinar ou alargar o rosto, realçar os olhos e até mesmo corrigir pequenas imperfeições. Além da estética, as sobrancelhas também protegem os olhos do suor e da poeira.

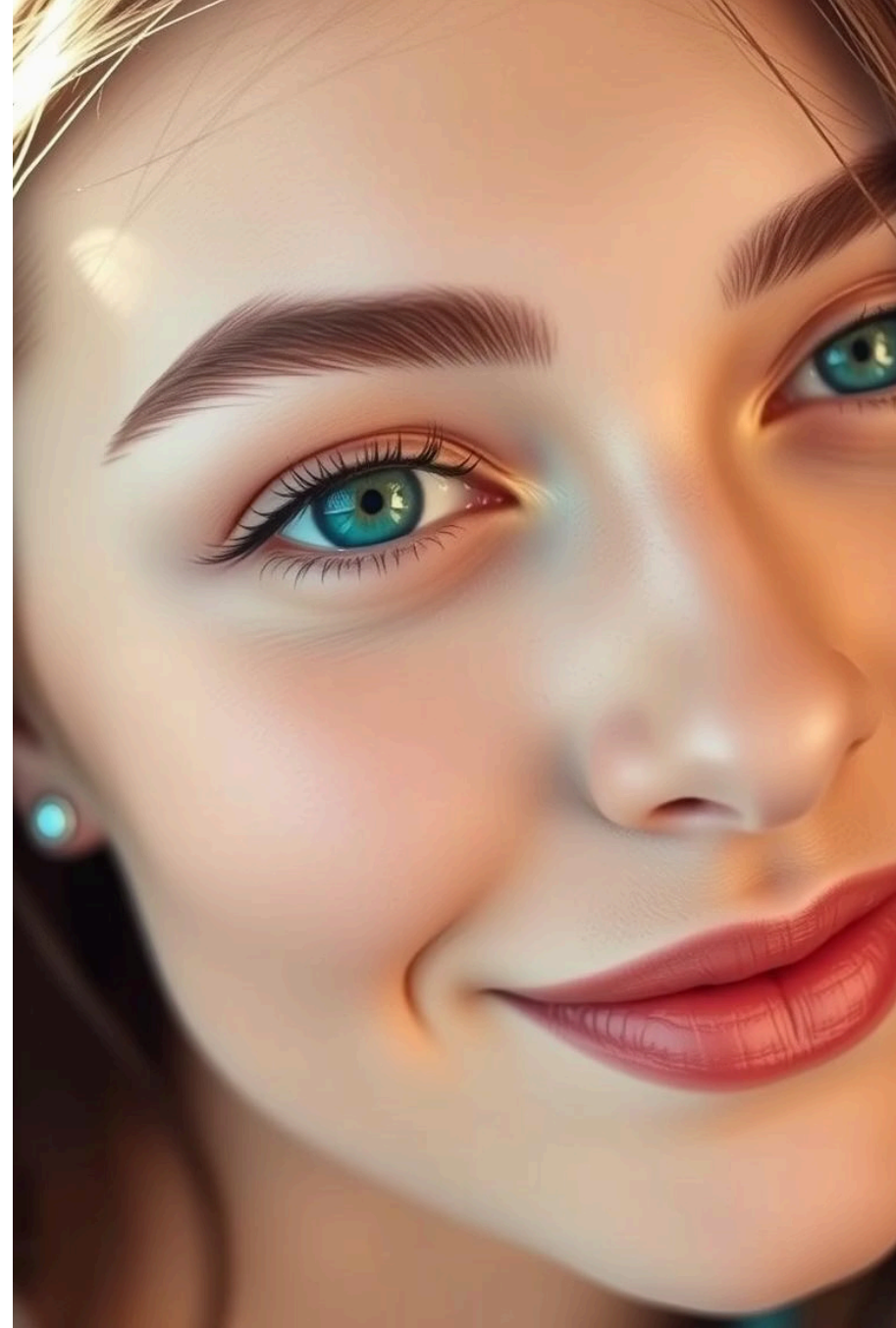

# Sobancelhas Retas

Sobancelhas retas, como o próprio nome sugere, possuem uma linha reta horizontal, criando uma aparência equilibrada e harmônica. Essa forma de sobancelha é considerada clássica e atemporal, proporcionando um visual clean e elegante.

A linha reta horizontal das sobancelhas pode ajudar a dar a ilusão de um rosto mais amplo e alongado, pois cria uma linha de visão que se estende horizontalmente. Para destacar as sobancelhas retas, é importante garantir que as pontas estejam bem definidas e que a linha seja uniforme.



# Sobrancelhas Arqueadas

As sobrancelhas arqueadas são um dos formatos mais populares e versáteis. Elas criam um olhar suave e elegante, e podem ser adaptadas para diversos estilos, desde o clássico até o moderno.

O arco pronunciado confere um toque de sensualidade e suaviza as linhas do rosto, realçando os olhos e dando um ar de jovialidade. As sobrancelhas arqueadas também são ótimas para equilibrar rostos mais arredondados, conferindo um efeito alongador.

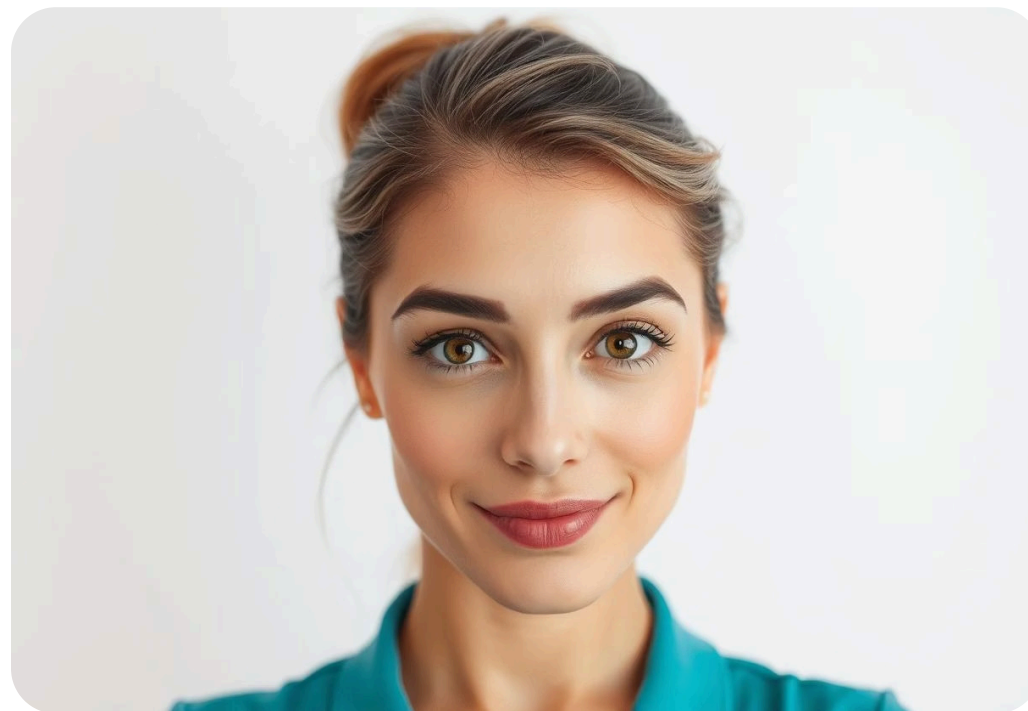

# Sobrancelhas Finas

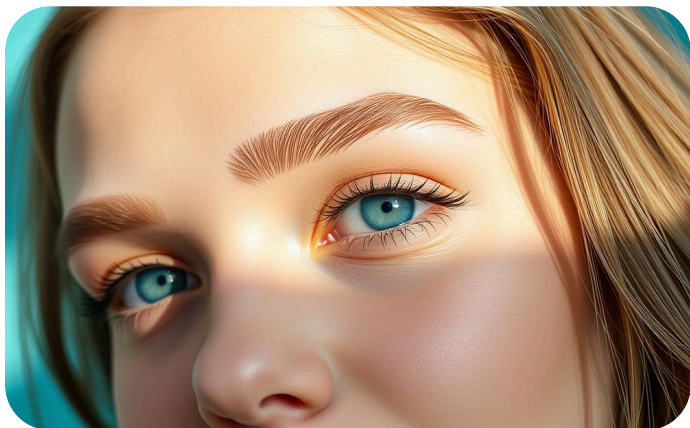

## Aparência Delicada

Sobrancelhas finas podem criar uma aparência mais delicada e feminina. Elas podem acentuar os olhos e dar uma impressão de suavidade ao rosto. É importante, no entanto, que sejam bem definidas para evitar um efeito apagado.

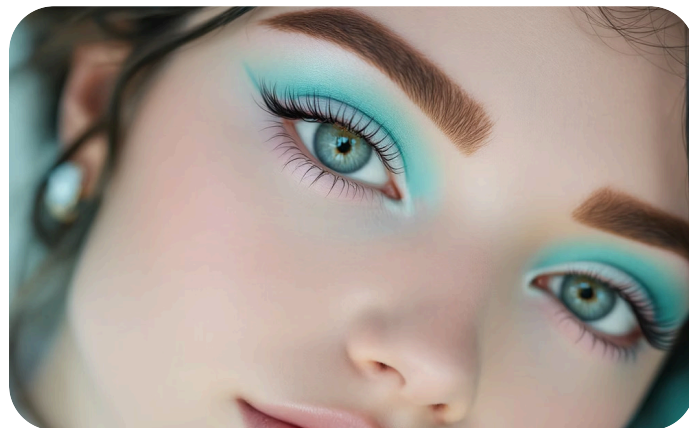

## Acentuando a Intensidade

Sobrancelhas finas podem ser usadas para realçar a intensidade do olhar, especialmente quando combinadas com uma maquiagem mais dramática. Elas podem criar um contraste interessante com olhos grandes e destacar a expressão facial.



## Ilusão de Amplitude

Para pessoas com rostos mais largos, as sobrancelhas finas podem dar a ilusão de um rosto mais estreito. Elas podem equilibrar a proporção do rosto e criar um efeito de amplitude.

# Sobrancelhas Grossas

Sobrancelhas grossas são um estilo popular que pode criar uma aparência dramática e marcante. Elas podem dar a impressão de força e confiança. As sobrancelhas grossas também podem ajudar a equilibrar as características faciais e dar ao rosto uma aparência mais harmônica.

Para manter as sobrancelhas grossas bonitas e bem cuidadas, é importante usá-las com regularidade. É importante penteá-las todos os dias para mantê-las no lugar. Você também pode usar um lápis de sobrancelha para preenchê-las e dar-lhes mais definição. Se você estiver procurando um look mais natural, você pode usar uma sombra de olhos em vez de um lápis.



# Sobrancelhas Triangulares

As sobrancelhas triangulares, como o nome sugere, possuem um formato que lembra um triângulo. O arco da sobrancelha inicia-se em um ponto mais alto, formando o vértice do triângulo, e desce em direção ao fim da sobrancelha, criando um ângulo agudo. Esse estilo de sobrancelha pode ser encontrado em diferentes formatos de rosto, mas é especialmente popular entre as pessoas com rostos redondos.

As sobrancelhas triangulares podem conferir um visual mais intenso e expressivo, especialmente quando delineadas com precisão. Para criar esse estilo, é importante garantir que o vértice do triângulo esteja bem definido e que o ângulo seja proporcional ao formato do rosto. Essa forma de sobrancelha pode ser moldada com pinça, cera ou até mesmo com maquiagem.



# Sobrancelhas Quadradas

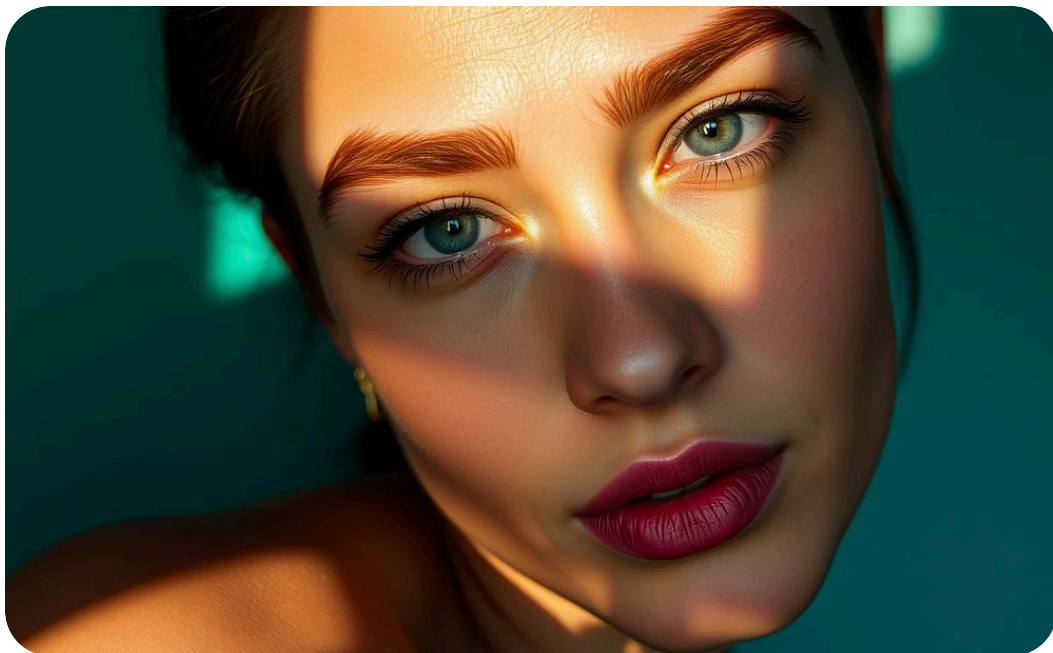

## Formato Angular e Definido

As sobrancelhas quadradas são caracterizadas por um formato angular e definido, com um início e um fim retos. Elas transmitem uma sensação de força, confiança e assertividade.



## Criando o Formato

Para criar o formato quadrado, é essencial que a sobrancelha seja bem definida e tenha um comprimento adequado. A técnica de preenchimento deve ser precisa e suave, com uso de produtos de alta qualidade para um resultado impecável.

# Sobrancelhas Redondas

As sobrancelhas redondas são conhecidas por sua forma suave e arredondada. Elas dão um ar de juventude e jovialidade ao rosto, transmitindo uma sensação de inocência e simpatia. A curva suave das sobrancelhas redondas ajuda a suavizar as linhas do rosto, criando um visual mais harmonioso. As sobrancelhas redondas podem ser encontradas em diferentes espessuras e tamanhos, mas a característica principal é o arco suave e arredondado.

O formato redondo das sobrancelhas também pode dar a impressão de um rosto mais cheio, especialmente se forem mais finas. Para realçar a beleza das sobrancelhas redondas, é importante manter o formato definido e bem cuidado. A aplicação de um lápis ou sombra para sobrancelhas pode ajudar a preencher as falhas e realçar o formato natural.



# Sobrancelhas Caídas

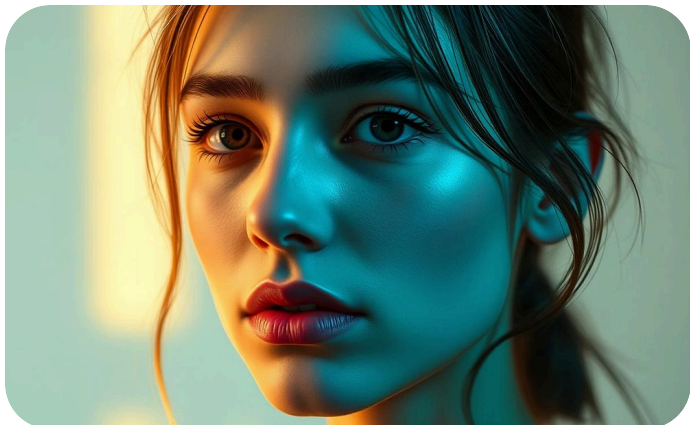

## Características

As sobrancelhas caídas são caracterizadas por uma curvatura descendente, criando um efeito de tristeza ou cansaço no olhar. A ponta das sobrancelhas geralmente se inclina para baixo, criando a impressão de um olhar melancólico.

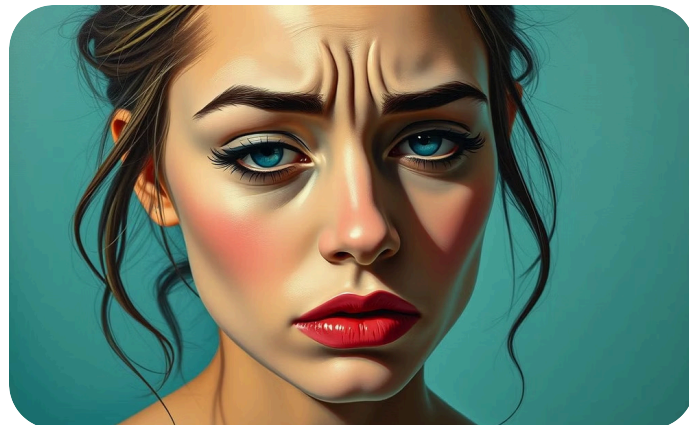

## Expressão Facial

A forma das sobrancelhas caídas pode influenciar a expressão facial, transmitindo uma sensação de tristeza, desânimo ou até mesmo irritabilidade. A curvatura descendente pode dar a impressão de que a pessoa está sempre a pensar ou a ponderar sobre algo.

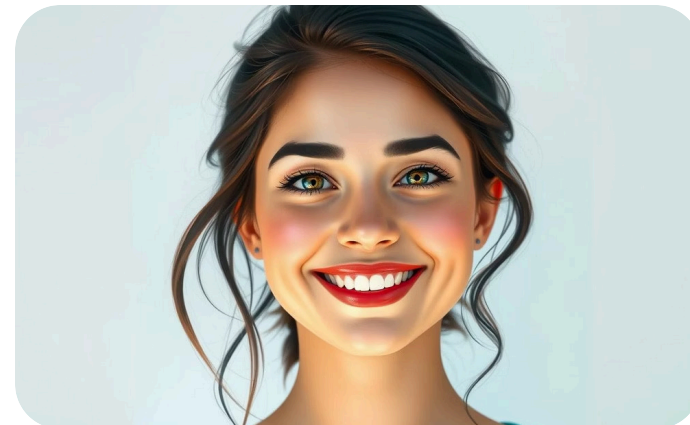

## Correção

Para corrigir sobrancelhas caídas, o ideal é buscar a ajuda de um profissional especializado. A aplicação de técnicas de micropigmentação ou o uso de produtos de maquiagem específicos podem ajudar a realçar a curvatura natural das sobrancelhas, criando um efeito mais harmonioso e equilibrado.

# Sobrancelhas Elevadas

Sobrancelhas elevadas criam um efeito de "olho de gato", levantando o olhar e dando um ar de sensualidade e confiança.

A forma arqueada e inclinada para cima contribui para uma aparência mais jovem e alerta, contrastando com sobrancelhas caídas que podem dar um ar cansado.

As sobrancelhas elevadas são indicadas para pessoas com rosto redondo ou quadrado, pois ajudam a alongar a face e realçar os traços.

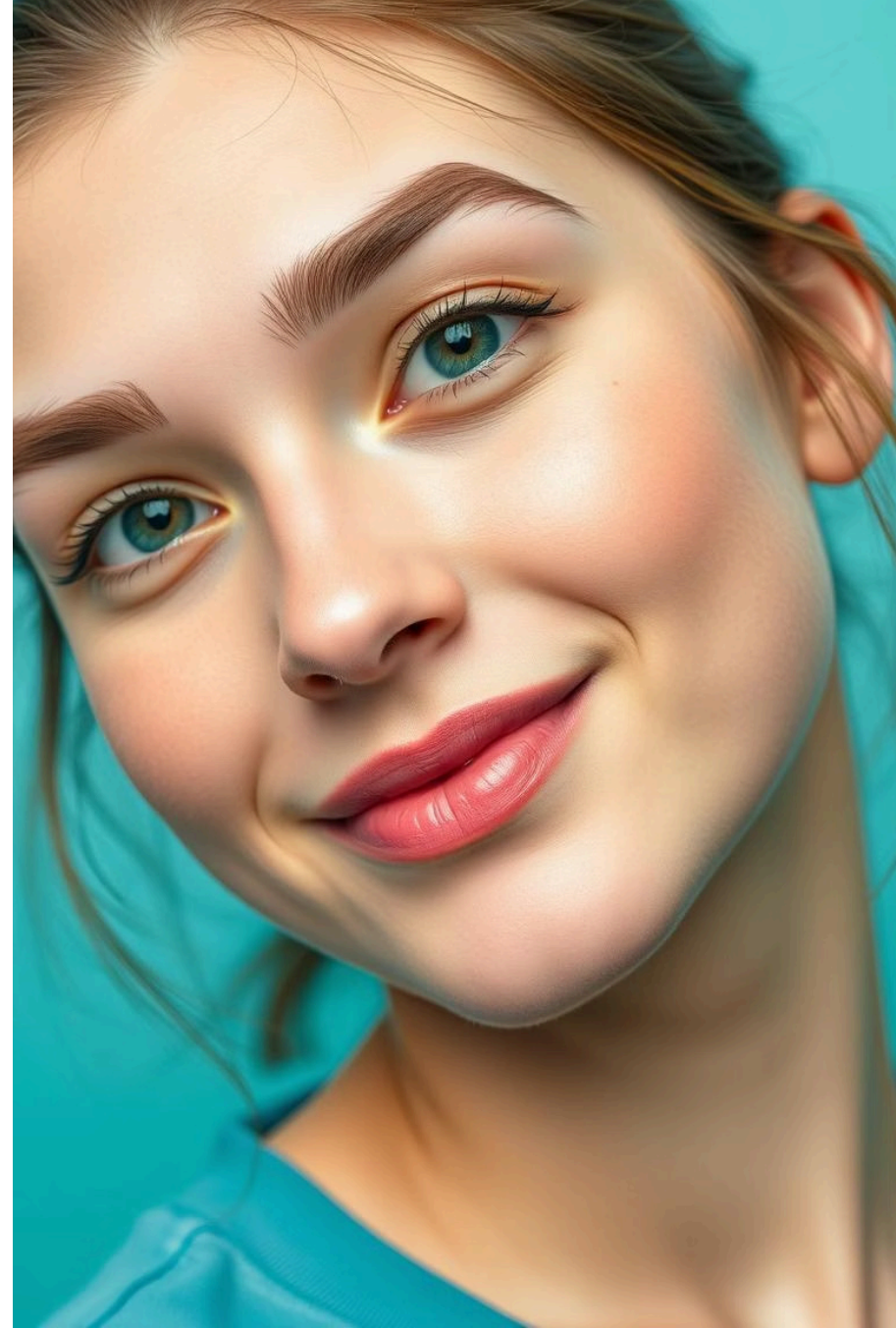

# Conclusão e dicas

As sobrancelhas são um dos elementos mais importantes do rosto. Elas podem mudar completamente a aparência e realçar a beleza natural. Por isso, é importante entender os diferentes tipos de sobrancelhas e saber qual estilo combina melhor com o seu rosto.

As sobrancelhas bem definidas podem:

- Realçar a beleza natural
- Elevar a autoestima
- Dar uma aparência mais harmoniosa
- Criar uma expressão facial mais expressiva
- Equilibrar os traços do rosto

Existem diversos tipos de sobrancelhas, cada um com suas características e efeitos distintos. Desde as sobrancelhas retas até as arqueadas, passando pelas finas, grossas, triangulares, quadradas, redondas, caídas e elevadas, cada formato tem seu charme e realça diferentes aspectos do rosto.

Com as informações e dicas aprendidas neste guia, você poderá identificar qual tipo de sobrancelha melhor se adapta ao seu rosto e estilo, e como realçá-la para realçar sua beleza natural.

## Conclusão

No final, o mais importante é encontrar um estilo que te faça se sentir bem e confiante. Não tenha medo de experimentar e buscar a ajuda de um profissional para alcançar o resultado desejado. Afinal, sobrancelhas bem definidas e cuidadas são um investimento na sua beleza e autoestima.

## Dicas

Ao escolher um estilo de sobrancelha, leve em consideração o formato do seu rosto, a cor dos seus cabelos e o seu estilo pessoal. Experimente diferentes estilos até encontrar o que mais te agrada.

Lembre-se que a sobrancelha precisa ser bem definida e simétrica para realçar a beleza do rosto.

Para manter as sobrancelhas sempre impecáveis, utilize produtos de alta qualidade e siga as dicas dos profissionais. A aplicação de um lápis ou sombra para sobrancelhas pode ajudar a preencher as falhas e realçar o formato natural.

Manter as sobrancelhas sempre bem cuidadas, com o formato definido e a cor adequada, faz toda a diferença na aparência e realça a beleza natural. Invista em sua beleza e experimente diferentes estilos até encontrar o que mais te agrada.