

Depilação Caseira Íntima Feminina

Guia Completo

Este guia completo oferece orientações seguras e práticas para depilação íntima feminina em casa. Abordaremos diferentes métodos, técnicas adequadas e cuidados essenciais para garantir resultados eficazes e seguros. Com informações baseadas em conhecimento médico e dermatológico, você descobrirá como escolher o método ideal para seu tipo de pele e necessidades pessoais.

AriMart

Boas-vindas e Introdução ao Tema



Ambiente Acolhedor

Criamos um espaço seguro para discutir cuidados íntimos femininos



Informação Confiável

Baseado em conhecimento médico e dermatológico atualizado



Para Todas as Mulheres

Respeitando diferentes escolhas e necessidades individuais

A depilação íntima é uma escolha pessoal que merece atenção especial. Este guia foi desenvolvido para empoderar mulheres com conhecimento seguro e prático sobre métodos caseiros de depilação. Abordaremos o tema com respeito, cientificidade e compreensão das diferentes necessidades e preferências femininas.

Objetivos da Apresentação



Educar Sobre Métodos Seguros

Apresentar técnicas caseiras seguras e eficazes para depilação íntima



Prevenir Complicações

Ensinar como evitar irritações, infecções e outros problemas comuns



Orientar Escolhas Conscientes

Ajudar na seleção do método ideal para cada tipo de pele e situação



Promover Autocuidado

Incentivar práticas saudáveis de higiene e cuidado pessoal



Por que Falar Sobre Depilação Íntima?

Saúde e Bem-estar

A depilação íntima pode contribuir para o conforto pessoal e higiene quando realizada corretamente. Muitas mulheres relatam maior sensação de limpeza e frescor.

É importante desmistificar tabus e fornecer informações científicas sobre práticas seguras de autocuidado.

Informação de Qualidade

Existem muitos mitos e informações incorretas circulando sobre depilação íntima. Nosso objetivo é oferecer orientações baseadas em evidências científicas.

A educação adequada previne problemas de saúde e promove práticas mais seguras e eficazes.

Importância da Higiene e Autocuidado

Higiene Adequada

Base fundamental para qualquer procedimento de depilação



Produtos Naturais

Preferência por ingredientes suaves e hipoalergênicos



Autoestima

Cuidar-se contribui para o bem-estar emocional e físico



Rotina Consistente

Estabelecer hábitos regulares de cuidado e limpeza



Anatomia Básica da Região Íntima Feminina

Área Pubiana

Região onde crescem os pelos mais grossos e densos. Possui pele mais resistente e menos sensível que outras áreas íntimas.

Lábios Maiores

Área com pele mais delicada e sensível. Requer cuidados especiais durante a depilação para evitar irritações.

Períneo

Região entre a vagina e o ânus. Extremamente sensível e requer técnicas específicas e produtos suaves.

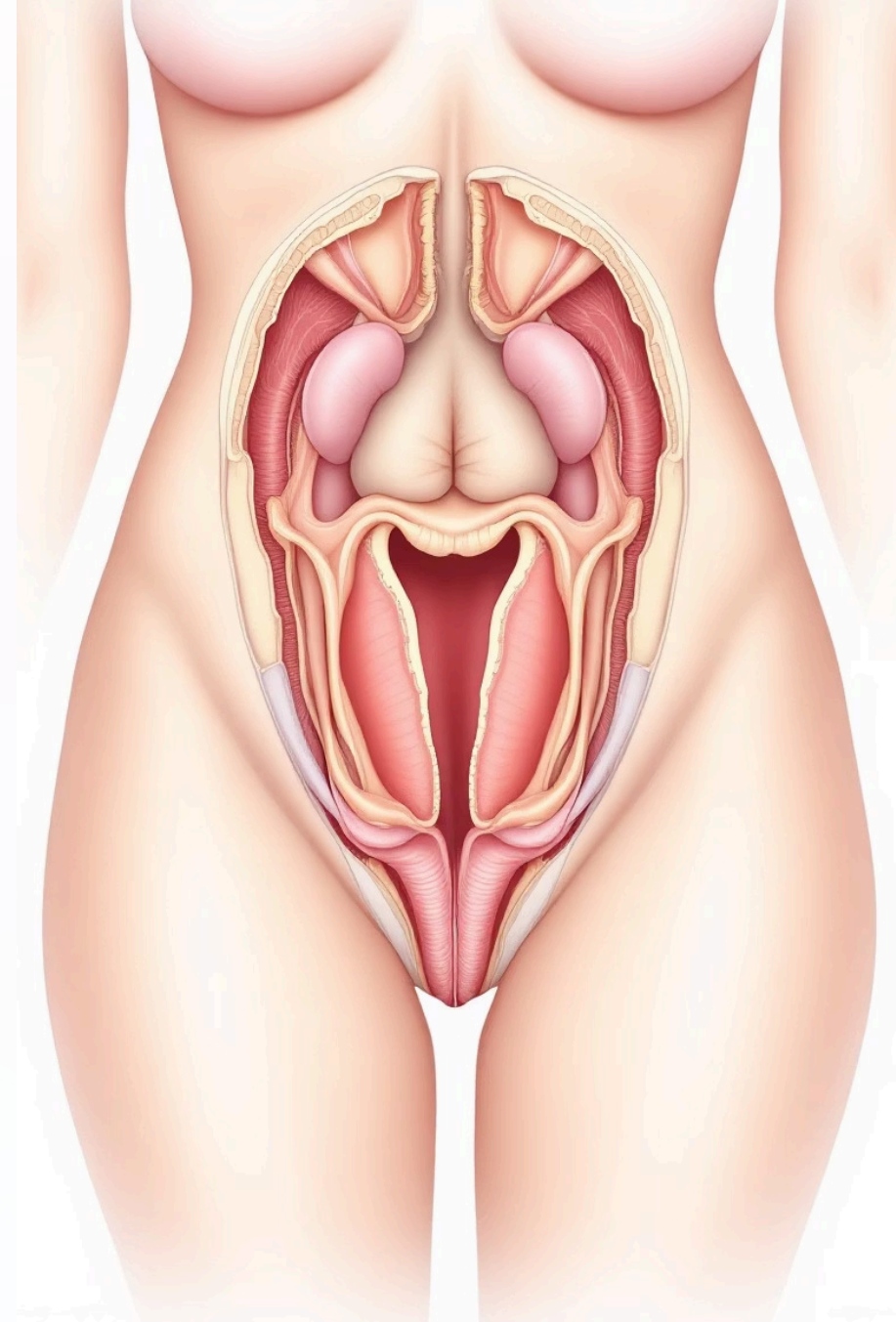

Diferentes Tipos de Pelos e Crescimento

1

Fase Anágena

Crescimento ativo do pelo. Duração de 2-7 anos na região íntima.

2

Fase Catágena

Transição e regressão. O folículo se prepara para o repouso.

3

Fase Telógena

Repouso e queda natural. Duração de 2-4 meses.

O crescimento dos pelos íntimos segue um ciclo natural que influencia diretamente a eficácia e frequência ideal de depilação. Compreender essas fases ajuda a planejar melhor os procedimentos e expectativas de resultados.





Métodos Populares de Depilação Caseira



Lâmina de Barbear

Método mais comum e acessível. Rápido e indolor, mas requer repetição frequente.



Cera Quente

Remove pelos pela raiz. Resultados duradouros, mas pode causar desconforto inicial.



Cera Fria

Alternativa prática à cera quente. Menos risco de queimaduras, ideal para iniciantes.



Cremes Depilatórios

Dissolução química dos pelos. Indolor, mas requer teste de alergia prévio.

Vantagens e Desvantagens da Depilação Caseira

Vantagens

- Economia financeira significativa
- Privacidade e conforto do lar
- Controle total sobre produtos e técnicas
- Flexibilidade de horários
- Possibilidade de personalizar o processo

Desvantagens

- Maior risco de erros técnicos
- Possibilidade de lesões por inexperiência
- Resultados podem ser menos duradouros
- Necessidade de maior tempo de aprendizado
- Limitações em áreas de difícil acesso



Preparação da Pele Antes da Depilação

Limpeza Profunda

Realize higiene íntima com sabonete específico pH neutro. Remove impurezas e reduz risco de infecções durante o procedimento.

Esfoliação Suave

Use esfoliante delicado 24-48 horas antes da depilação. Elimina células mortas e facilita a remoção dos pelos.

Hidratação Controlada

Aplique hidratante suave até 4 horas antes do procedimento. Evite produtos oleosos que podem interferir na depilação.

Materiais Necessários para Diferentes Métodos

1 Kit Básico Universal

Toalhas limpas, espelho de aumento, luvas descartáveis, produtos de limpeza e hidratantes específicos

2 Para Lâmina

Lâminas novas, gel ou espuma de barbear, pós-barba calmante, toalhas macias

3 Para Cera

Cera específica para região íntima, espátulas, faixas removedoras, óleo pós-cera, aquecedor de cera

4 Para Cremes

Creme depilatório específico, luvas, espátula aplicadora, cronômetro, produtos neutralizantes

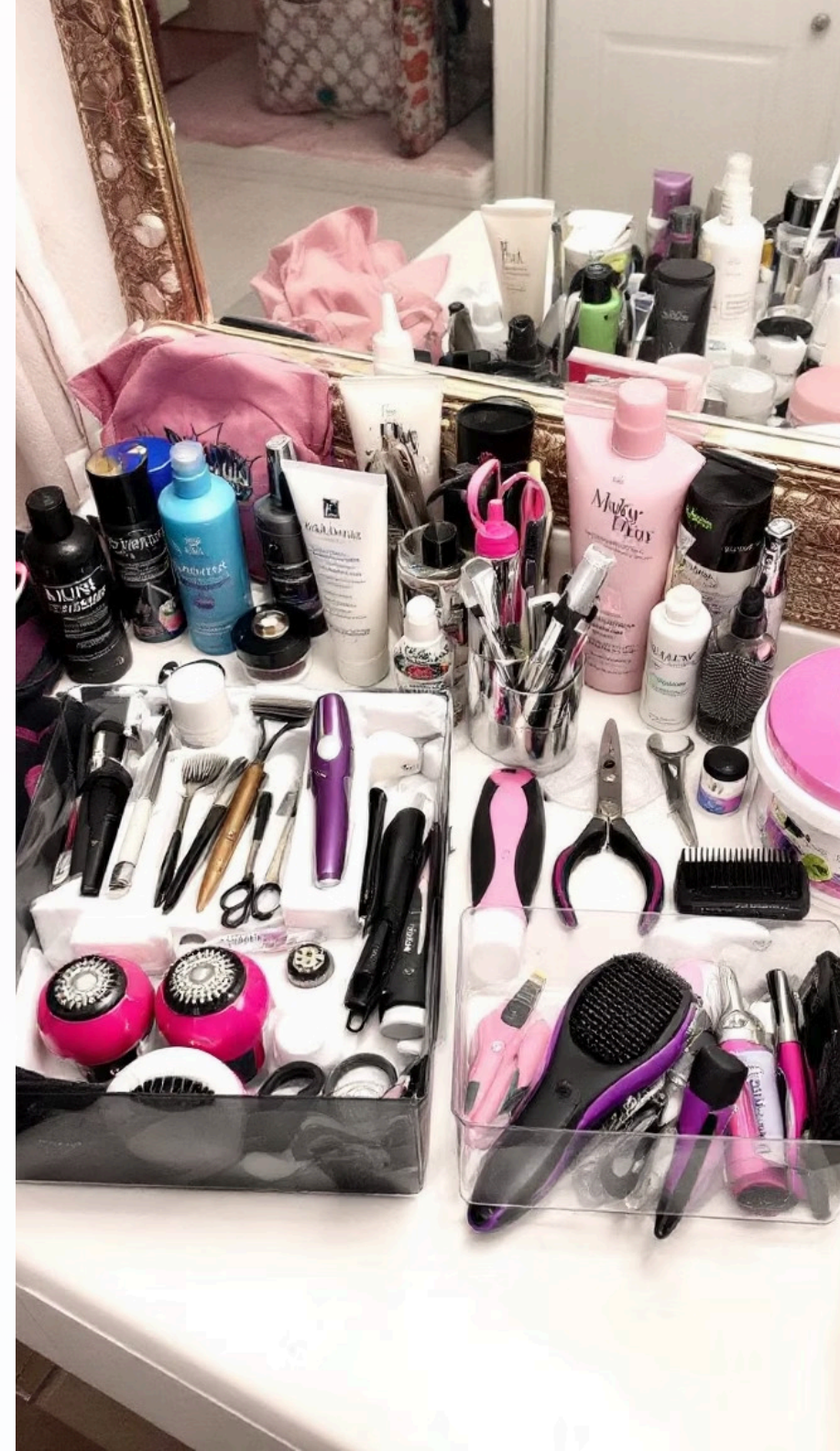

Depilação com Lâmina: Prós e Contras

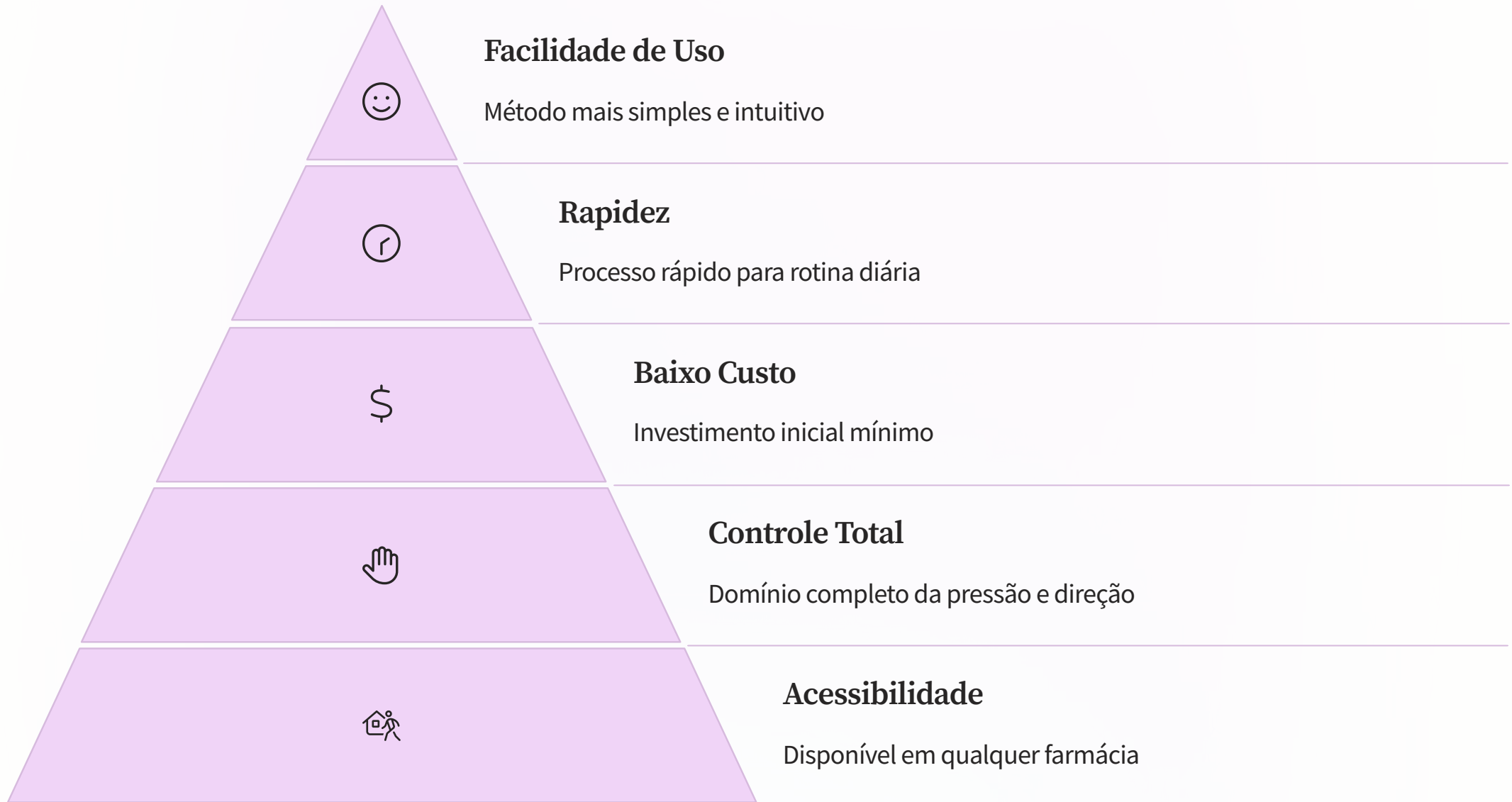

A depilação com lâmina oferece praticidade incomparável, mas requer técnica adequada para evitar cortes e irritações. É o método de escolha para quem busca resultados imediatos com mínimo investimento.

Técnicas Corretas para Usar Lâmina na Região Íntima

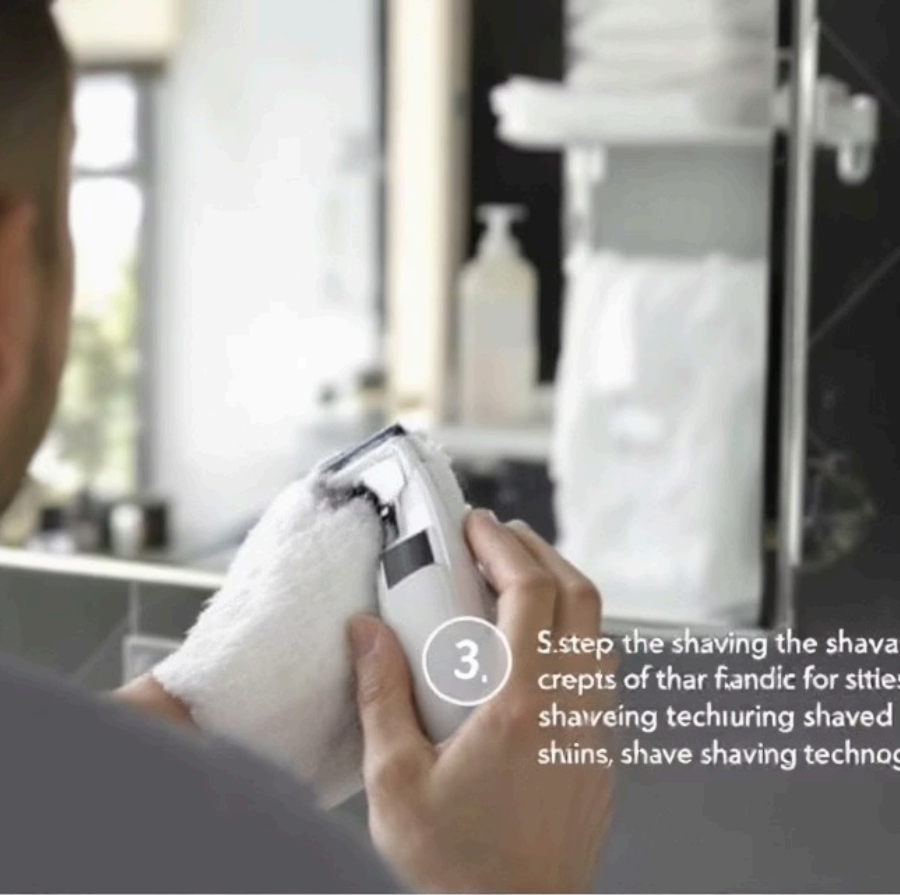

3.

5. step the shaving the shava
crepts of thar f. andic for sttie
shaveing techuring shaved
shiins, shave shaving technog



5. step the turs shaving
yous ae steps one de fiast
shaves , and chinges



Preparação com Água Morna

Umedeça a região com água morna por 3-5 minutos para amolecer os pelos e abrir os poros



Aplicação de Produto

Use gel ou espuma específica em camada generosa. Evite sabonetes comuns que ressecam



Movimentos Corretos

Barbear no sentido do crescimento dos pelos. Movimentos curtos e sem pressão excessiva



Enxágue e Finalização

Lave com água fria para fechar os poros e aplique produto calmante sem álcool

Cuidados Pós-Depilação com Lâmina

Resfriamento Imediato

Aplique compressas frias por 5-10 minutos para reduzir inflamação e vermelhidão

Monitoramento

Observe sinais de irritação excessiva ou infecção nas próximas 48 horas

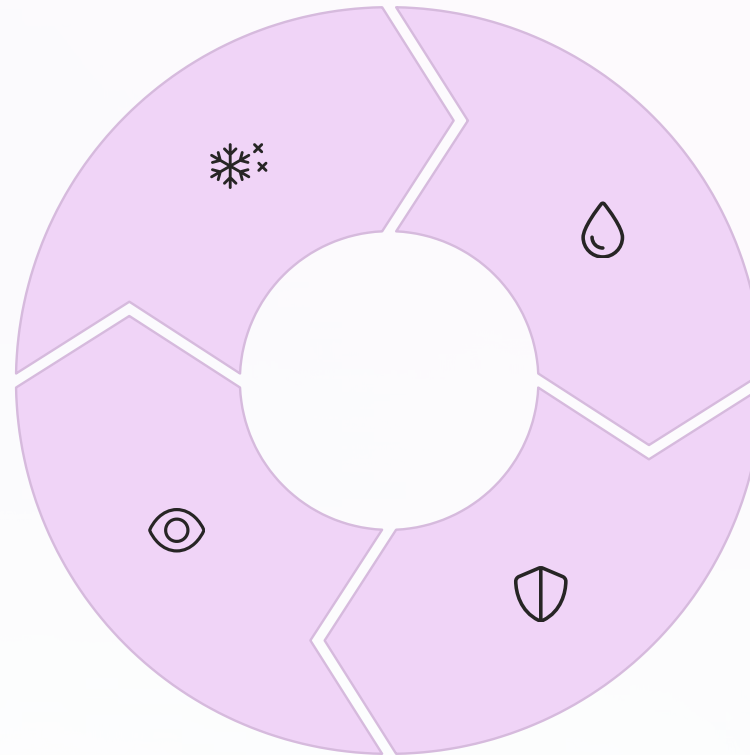

Hidratação Suave

Use loção sem álcool nem fragrância. Ingredientes como aloe vera são ideais

Proteção da Pele

Evite roupas apertadas e tecidos sintéticos por 24 horas após a depilação

Cera Quente: Como Funciona



Aquecimento Controlado

Cera aquecida entre 40-45°C para aderência ideal



Aplicação Precisa

Espalhamento uniforme no sentido do crescimento



Tempo de Ação

Aguardar endurecimento parcial antes da remoção

A cera quente funciona aderindo aos pelos e removendo-os desde a raiz quando retirada rapidamente. O calor abre os poros, facilitando a extração e reduzindo o desconforto. Resultados duram de 3 a 6 semanas.

Preparando a Cera em Casa

3

Ingredientes Básicos

Açúcar, mel e limão para cera natural caseira

15min

Tempo de Preparo

Cozimento em fogo baixo até consistência ideal

42°C

Temperatura Ideal

Temperatura segura para aplicação na pele

24h

Validade Caseira

Tempo máximo de armazenamento seguro



Aplicação Segura da Cera na Região Íntima

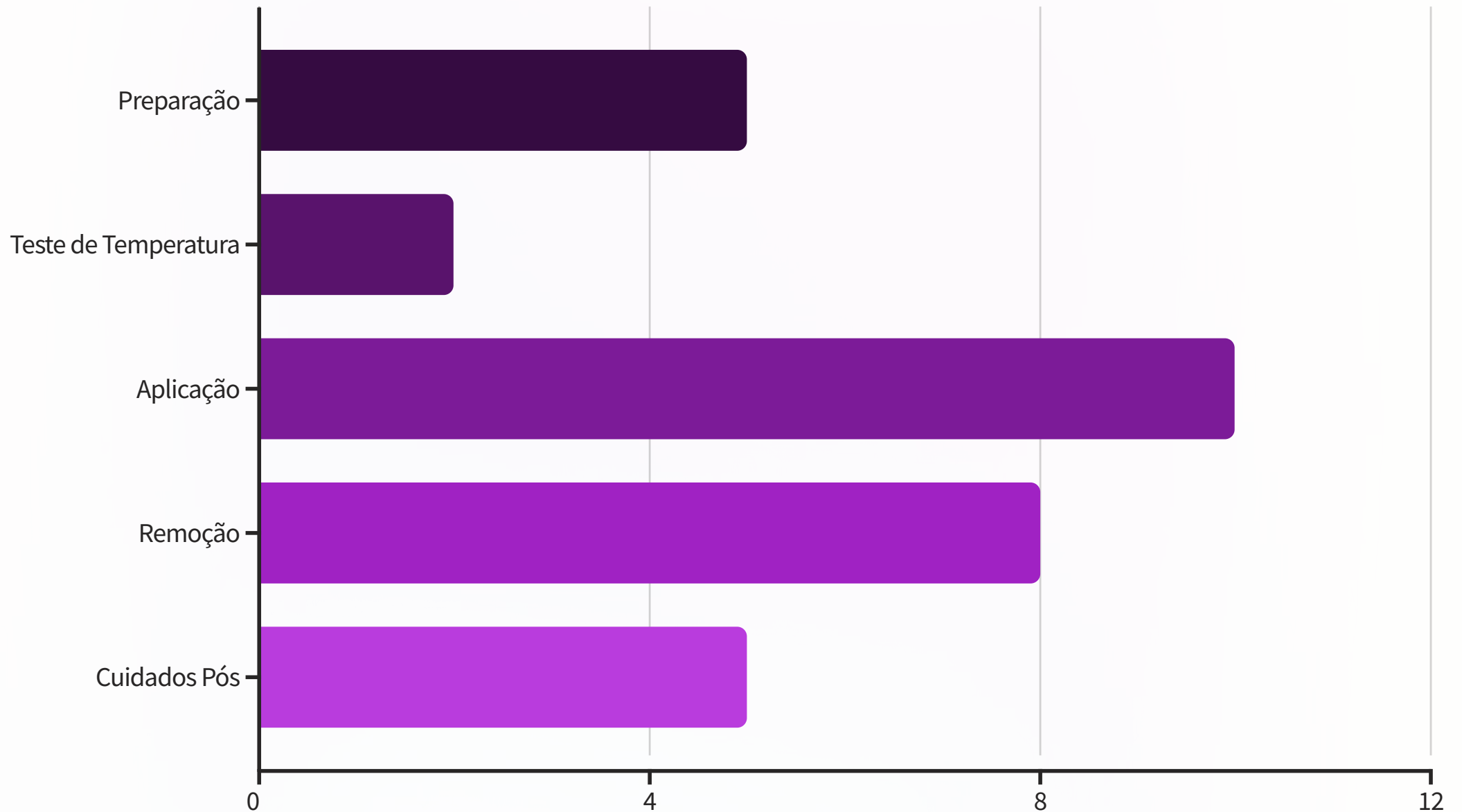

O processo completo de depilação com cera requer aproximadamente 30 minutos. O teste de temperatura é crucial para evitar queimaduras. Sempre aplique uma pequena quantidade no pulso antes de usar na região íntima.

Remoção Eficiente da Cera

Técnica do Movimento Rápido

Puxar a faixa de uma só vez, no sentido contrário ao crescimento dos pelos. Movimento deve ser firme e decisivo para maximizar a eficácia.

Posicionamento Correto

Esticar bem a pele com uma mão enquanto remove a cera com a outra. Isso reduz a dor e previne lesões na pele delicada.

Pressão Adequada

Pressionar imediatamente a área depilada com a palma da mão por 10-15 segundos. Isso alivia a sensação de ardor inicial.

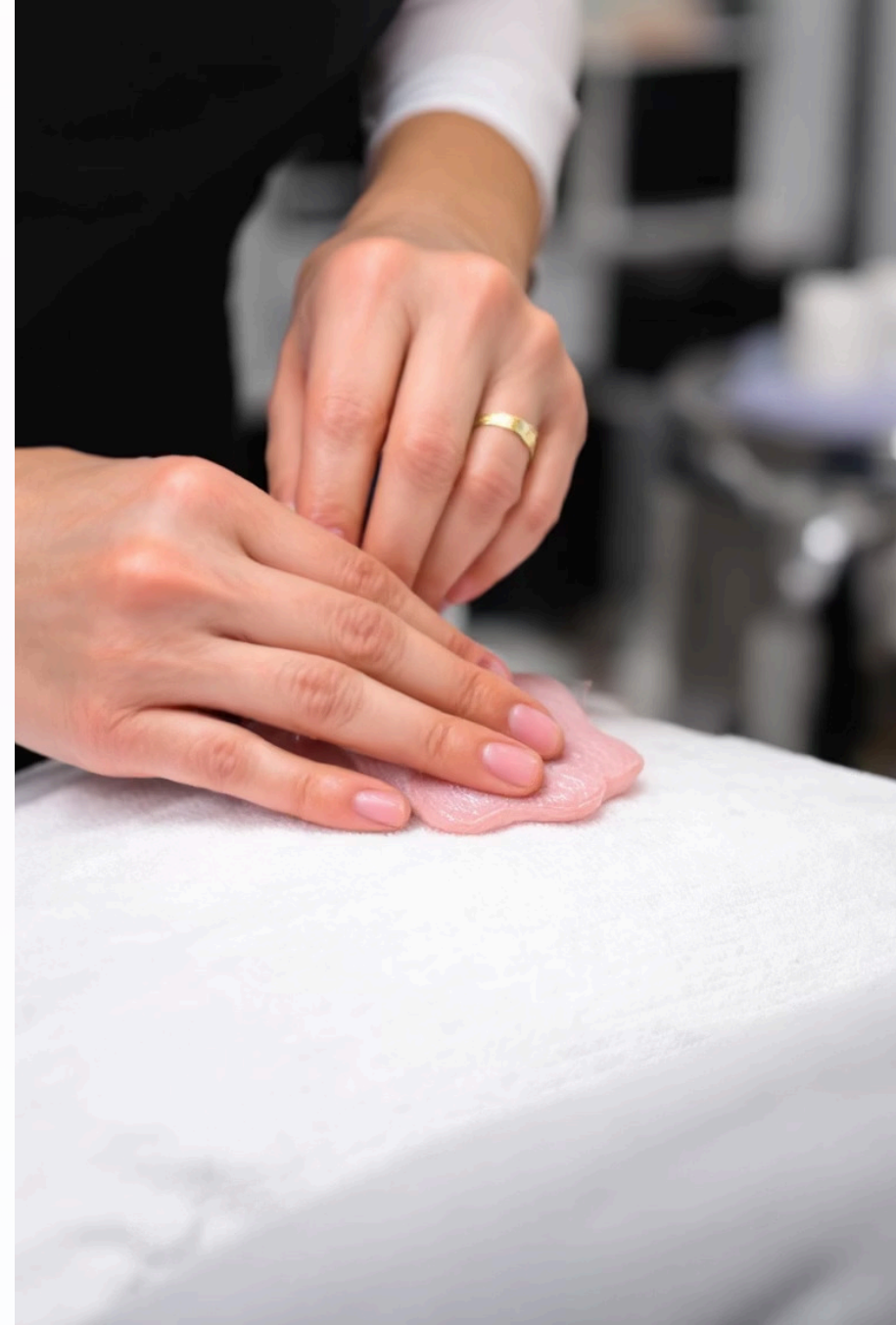



Cuidados Pós-Depilação com Cera

1

Primeiros 30 Minutos

Aplicar compressas frias e gel de aloe vera para acalmar a irritação inicial

2

Primeiras 24 Horas

Evitar banhos muito quentes, exercícios intensos e roupas apertadas

3

Primeira Semana

Hidratar diariamente com produtos suaves e fazer esfoliação leve

4

Manutenção Contínua

Observar crescimento dos pelos e agendar próxima sessão conforme necessário



Cera Fria: Quando e Como Usar



Peles Sensíveis

Ideal para quem tem reações à cera quente ou pele muito delicada



Praticidade

Não requer aquecimento prévio, perfeita para uso rápido e emergencial



Portabilidade

Excelente opção para viagens e situações onde não há equipamentos



Iniciantes

Reduz riscos de queimaduras e facilita o aprendizado da técnica



Depilação com Linha: Técnica Oriental

Preparação do Fio

Use linha de algodão de boa qualidade, cortada em aproximadamente 60cm. Faça um nó unindo as pontas para formar um círculo fechado.

Formação do Twist

Coloque o fio entre os dedos e gire uma seção 10-15 vezes para criar uma área torcida no centro que capturará os pelos.

Movimento de Captura

Posicione a parte torcida sobre os pelos e mova as mãos alternadamente para que o twist deslize e arranque os pelos pela raiz.

Crems Depilatórios: Composição e Funcionamento

Componentes Químicos

Tioglicolato de cálcio ou potássio como princípio ativo



Remoção

Pelos dissoltos são removidos facilmente com água



Mecanismo de Ação

Quebra as ligações proteínicas da queratina do pelo



Tempo de Ação

Atua em 5-15 minutos dependendo da espessura do pelo



Teste de Alergia para Cremes Depilatórios

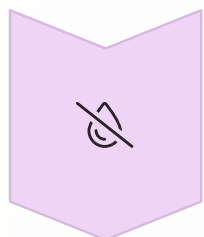

Aplicação Teste

Pequena quantidade no antebraço interno

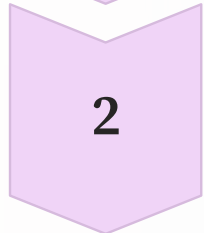

Aguardar 24h

Período de observação para reações

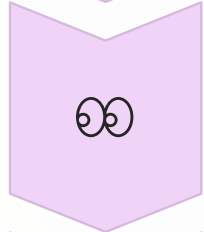

Avaliar Reação

Verificar vermelhidão, coceira ou irritação

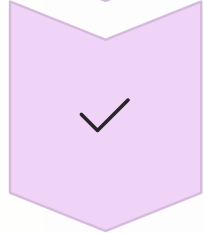

Decisão Final

Prosseguir apenas se não houver reações

O teste de alergia é obrigatório antes do primeiro uso de qualquer creme depilatório. Mesmo produtos já utilizados anteriormente podem causar reações devido a mudanças na formulação ou sensibilidade da pele.





Aplicação Segura de Cremes na Região Íntima

1 Proteção das Mãos

Sempre use luvas descartáveis para evitar irritação nas mãos e contaminação do produto

3 Área Delimitada

Evite mucosas e áreas muito próximas à entrada vaginal por serem extremamente sensíveis

2 Camada Uniforme

Aplique camada espessa e uniforme cobrindo completamente os pelos sem esfregar na pele

4 Tempo Controlado

Respeite rigorosamente o tempo indicado na embalagem, nunca exceda para evitar queimaduras químicas

Aparadores Elétricos: Tipos e Usos

Aparadores com Fio

Oferecem potência constante e são ideais para uso doméstico regular. Possuem diferentes regulagens de altura e acessórios específicos para áreas sensíveis.

- Potência constante
- Múltiplas regulagens
- Acessórios inclusos

Aparadores Recarregáveis

Proporcionam maior mobilidade e são perfeitos para viagens. Bateria de longa duração e design ergonômico para facilitar o manuseio.

- Portabilidade
- Uso sem fio
- Carregamento rápido

Técnicas para Usar Aparadores na Região Íntima

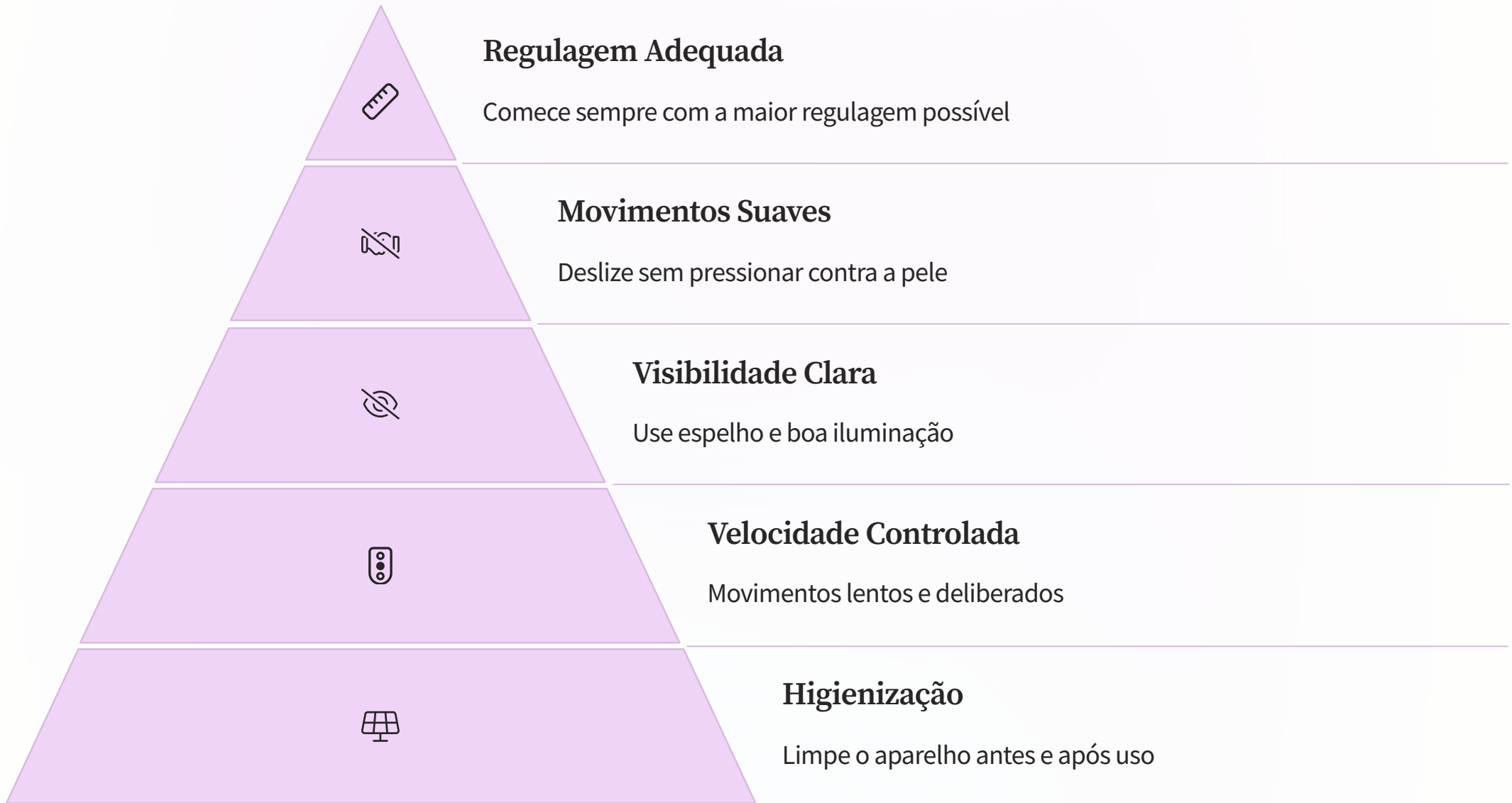

Estilos de Depilação Íntima Mais Comuns

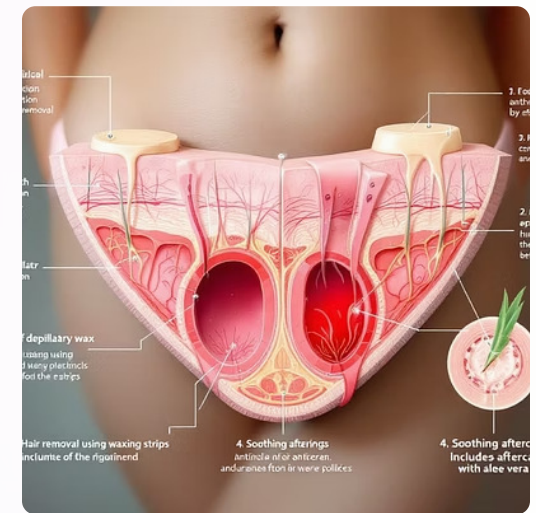
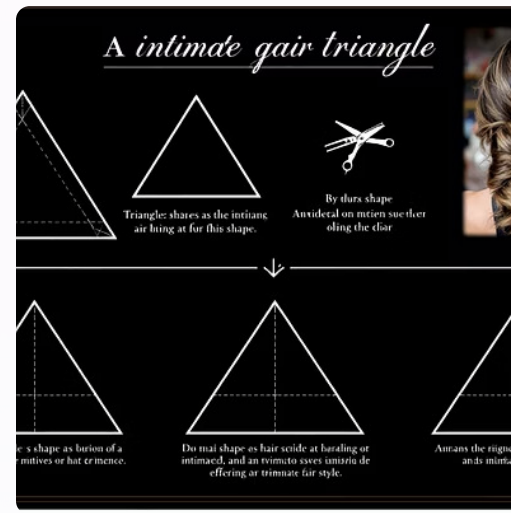
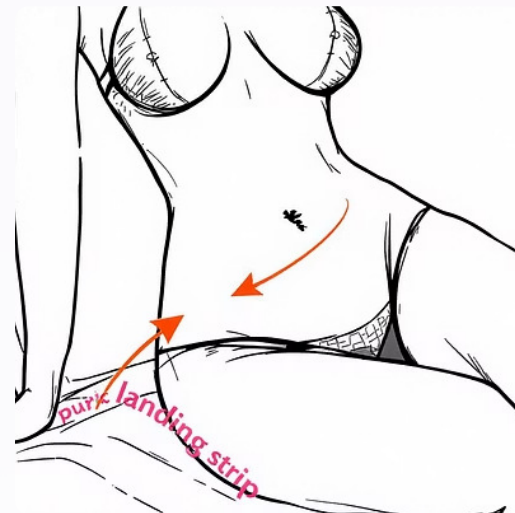

Cada estilo de depilação íntima atende a diferentes preferências pessoais e níveis de conforto. A escolha deve considerar fatores como sensibilidade da pele, praticidade de manutenção e preferência estética individual.

Brazilian Bikini Wax vs Traditional Wax

It's willl trianale for puınttle of triangle.

TRADITIONAL
Very captions of bying
for angirta with
every space of thiangly
heair.

Brasileira x Tradicional: Entendendo as Diferenças

Aspecto	Depilação Tradicional	Depilação Brasileira
Área Removida	Apenas linha do biquíni	Remoção quase total
Tempo Necessário	15-20 minutos	30-45 minutos
Nível de Dor	Baixo a moderado	Moderado a alto
Manutenção	A cada 3-4 semanas	A cada 4-6 semanas
Experiência Necessária	Iniciante	Intermediária/Avançada

Lidando com a Sensibilidade da Pele



Teste de Sensibilidade

Sempre teste produtos em área pequena primeiro



Produtos Naturais

Prefira formulações com ingredientes suaves

3

Intervalos Maiores

Aumente tempo entre sessões de depilação

Peles sensíveis requerem cuidados especiais e produtos específicos. É fundamental adaptar a frequência e intensidade dos procedimentos conforme a resposta individual da pele. Consulte um dermatologista se houver reações persistentes.

Como Evitar Pelos Encravados

Esfoliação Regular

Remove células mortas que obstruem folículos. Realize 2-3 vezes por semana com produtos suaves

Técnica Correta

Sempre remova pelos no sentido correto de crescimento

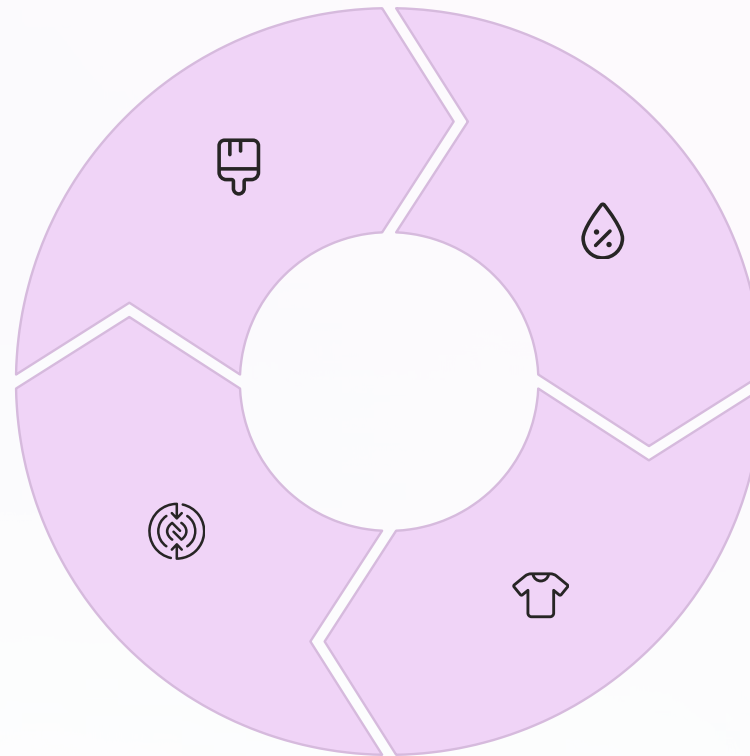

Hidratação Adequada

Mantém a pele flexível facilitando crescimento normal dos pelos

Roupas Adequadas

Evite tecidos sintéticos e peças muito apertadas que causam atrito

Tratamento para Pelos Encravados



Compressas Mornas

Aplique por 10-15 minutos para amolecer a pele e facilitar a liberação do pelo



Esfoliação Suave

Use movimentos circulares delicados com bucha natural ou esfoliante suave



Remoção Cuidadosa

Com pinça esterilizada, retire o pelo quando estiver visível, sem forçar



Cuidados Pós-Extração

Aplique antisséptico suave e monitore a área por sinais de infecção

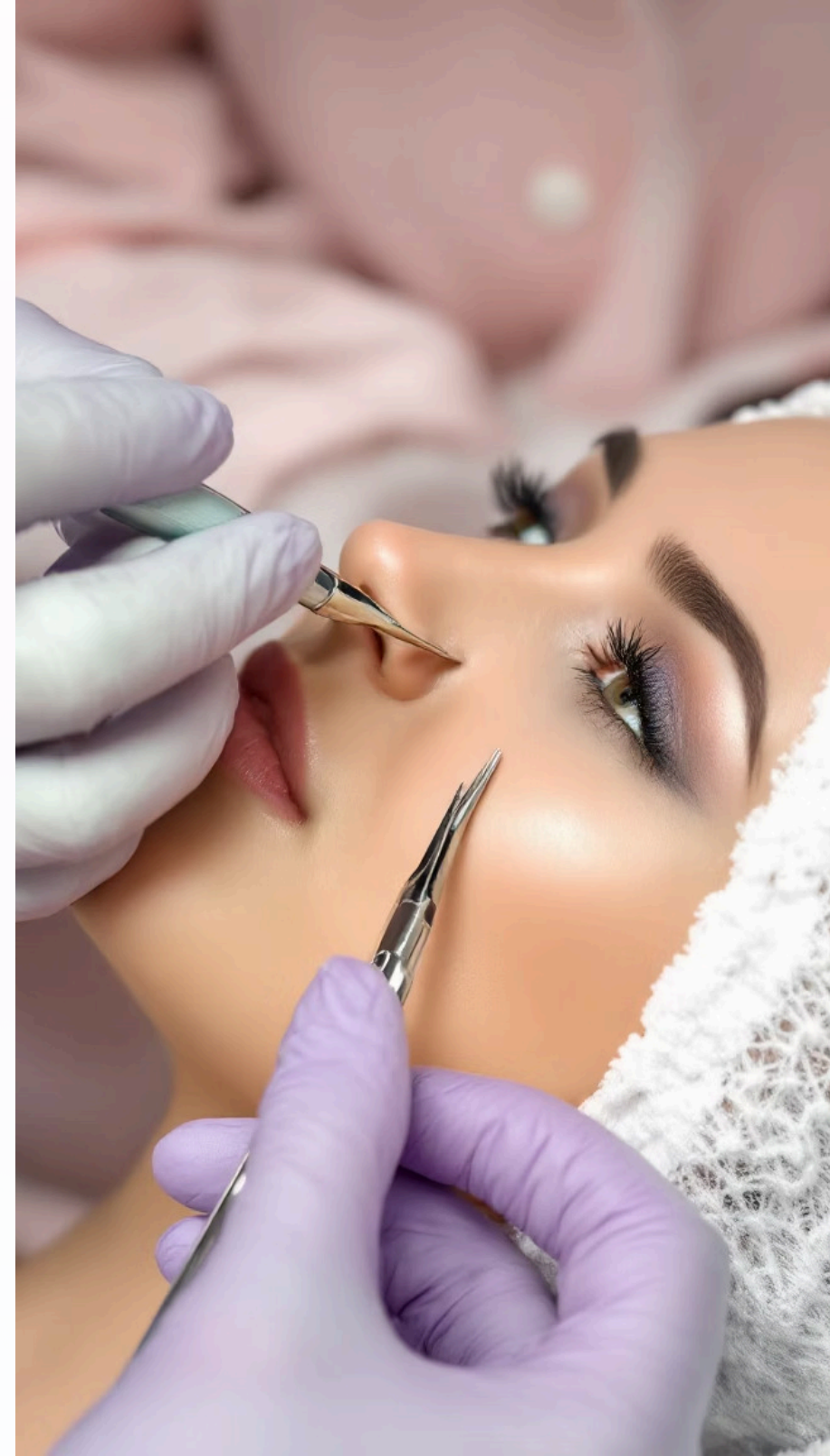

Frequência Ideal para Depilação Íntima

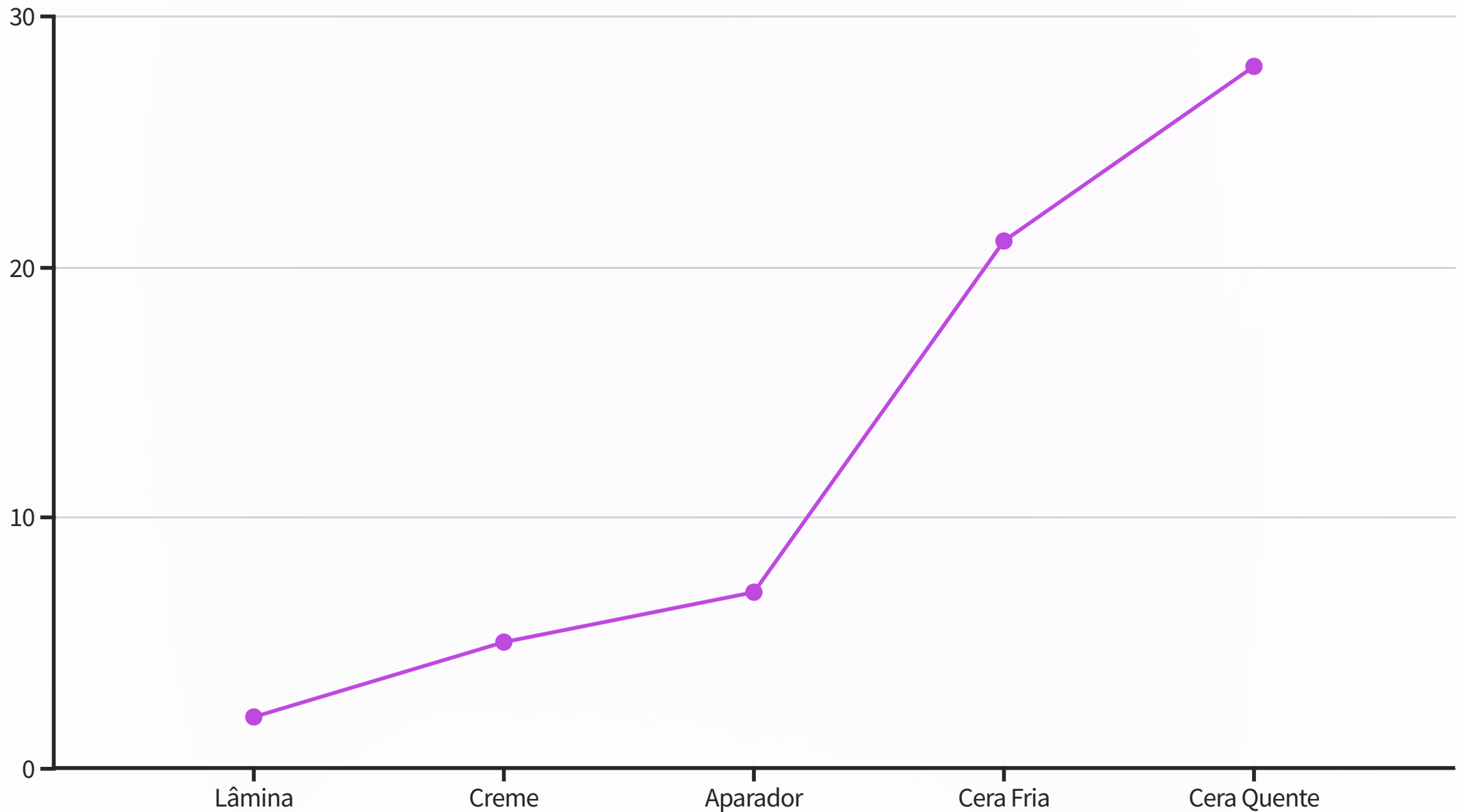

A frequência varia significativamente entre métodos e tipos de pelo. Fatores hormonais, genéticos e sazonais também influenciam o crescimento. Observe seu padrão pessoal para estabelecer uma rotina adequada às suas necessidades.



Alternativas para Peles Muito Sensíveis



Aparagem Simples

Corte os pelos com tesoura pequena e limpa, mantendo comprimento curto sem remover totalmente



Depilação com Gelo

Anestesia a área com gelo antes de qualquer procedimento para reduzir sensibilidade



Produtos Naturais

Use apenas ingredientes naturais como açúcar, mel e limão em preparações caseiras



Intervalos Prolongados

Aumente significativamente o tempo entre sessões permitindo recuperação completa da pele

Mitos e Verdades sobre Depilação Íntima

Mitos Comuns

- Pelos crescem mais grossos após depilação
- Depilação íntima é obrigatória para higiene
- Cera quente sempre causa mais dor
- Cremes depilatórios são sempre seguros
- Barbear diariamente não causa problemas

Verdades Científicas

- Pelos mantêm mesma espessura natural
- Depilação é escolha pessoal, não necessidade
- Dor varia conforme técnica e sensibilidade
- Testes de alergia são sempre necessários
- Barbear frequente pode causar irritação



Possíveis Reações Alérgicas e Como Tratar

1

Reação Imediata

Vermelhidão intensa, coceira e ardor aparecem em minutos.

Remova produto imediatamente e lave com água fria

2

Reação Tardia

Sintomas aparecem 24-48 horas depois. Pode incluir descamação e pequenas bolhas

3

Tratamento Inicial

Compressas frias, anti-histamínico oral e corticoide tópico suave conforme orientação médica

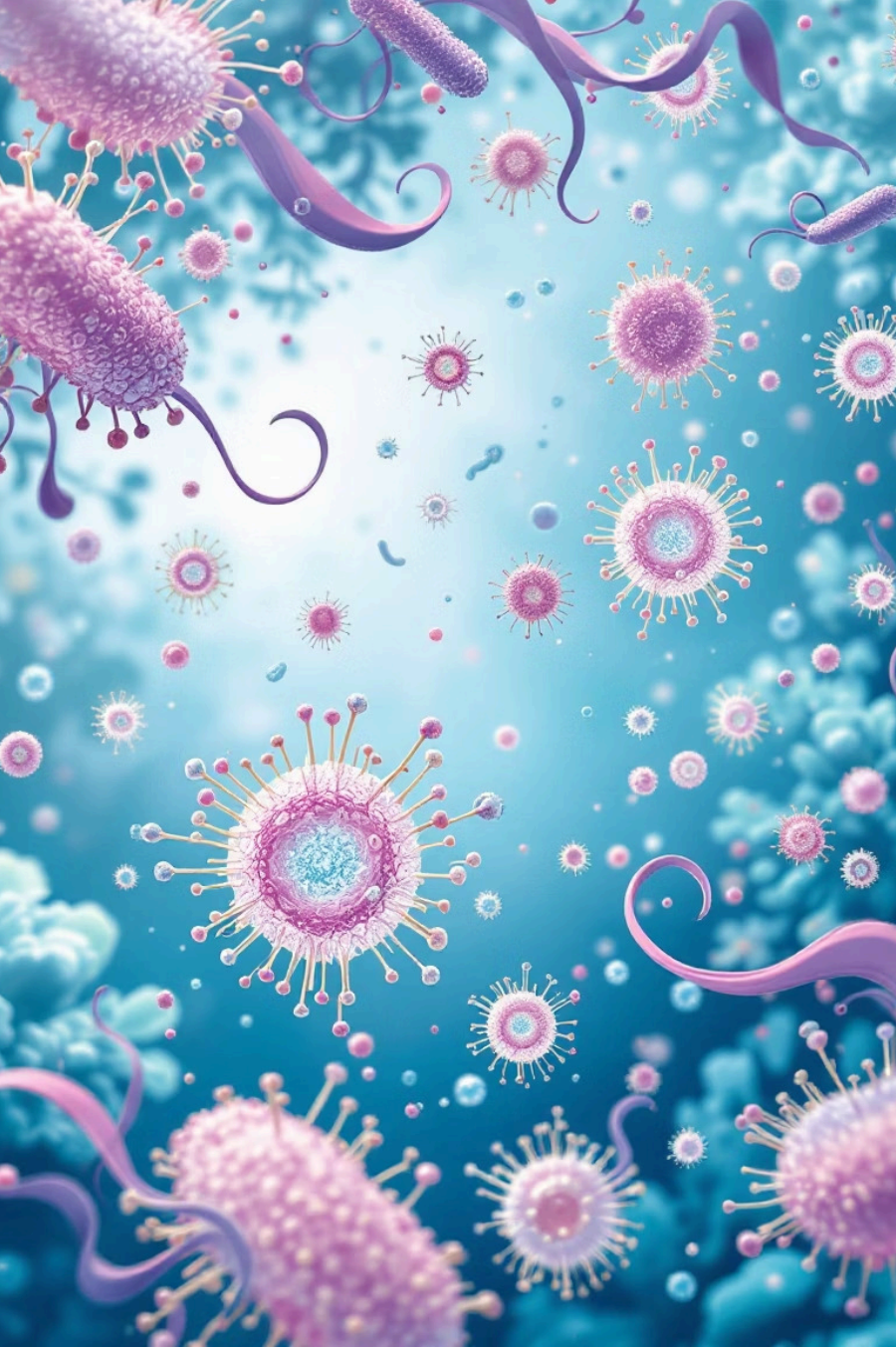

Infecções Comuns e Como Prevenir

Foliculite

Inflamação dos folículos pilosos causada por bactérias. Prevenção através de higiene rigorosa e uso de produtos antissépticos após depilação.

Candidíase

Desequilíbrio da flora vaginal pode ser agravado por irritação. Mantenha pH natural usando produtos específicos para região íntima.

Infecção Bacteriana

Cortes e lesões podem permitir entrada de bactérias. Use sempre materiais limpos e esterilizados durante procedimentos.



Quando Procurar Ajuda Médica



Sinais de Infecção

Febre, secreção com odor, dor intensa ou vermelhidão que piora com o tempo



Reações Persistentes

Irritação que não melhora após 72 horas ou piora progressivamente



Lesões Graves

Cortes profundos, queimaduras químicas ou feridas que não cicatrizam



Dúvidas Persistentes

Incertezas sobre técnicas seguras ou produtos adequados para seu tipo de pele

Produtos Calmantes Pós-Depilação

95%

Aloe Vera

Concentração ideal para efeito anti-inflamatório máximo

3%

Pantenol

Concentração eficaz para cicatrização e hidratação

0%

Álcool

Deve ser completamente evitado em produtos pós-depilação

24h

Ação Prolongada

Duração do efeito calmante dos melhores produtos



Hidratação Adequada da Região Íntima

Produtos Específicos

Use hidratantes formulados especificamente para região íntima com pH balanceado entre 3.8 e 4.5

Proteção Contínua

Mantenha barreira natural da pele fortalecida contra irritações e infecções

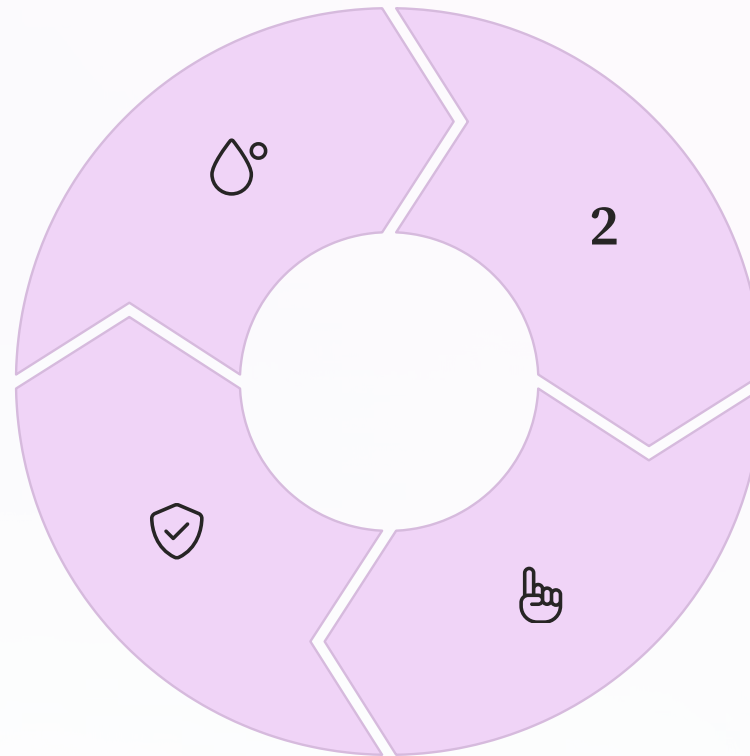

Aplicação Regular

Hidrate diariamente, preferencialmente após banho quando pele está limpa e receptiva

Técnica Suave

Aplice com movimentos delicados evitando mucosas internas e entrada vaginal

Impacto do Ciclo Menstrual na Depilação

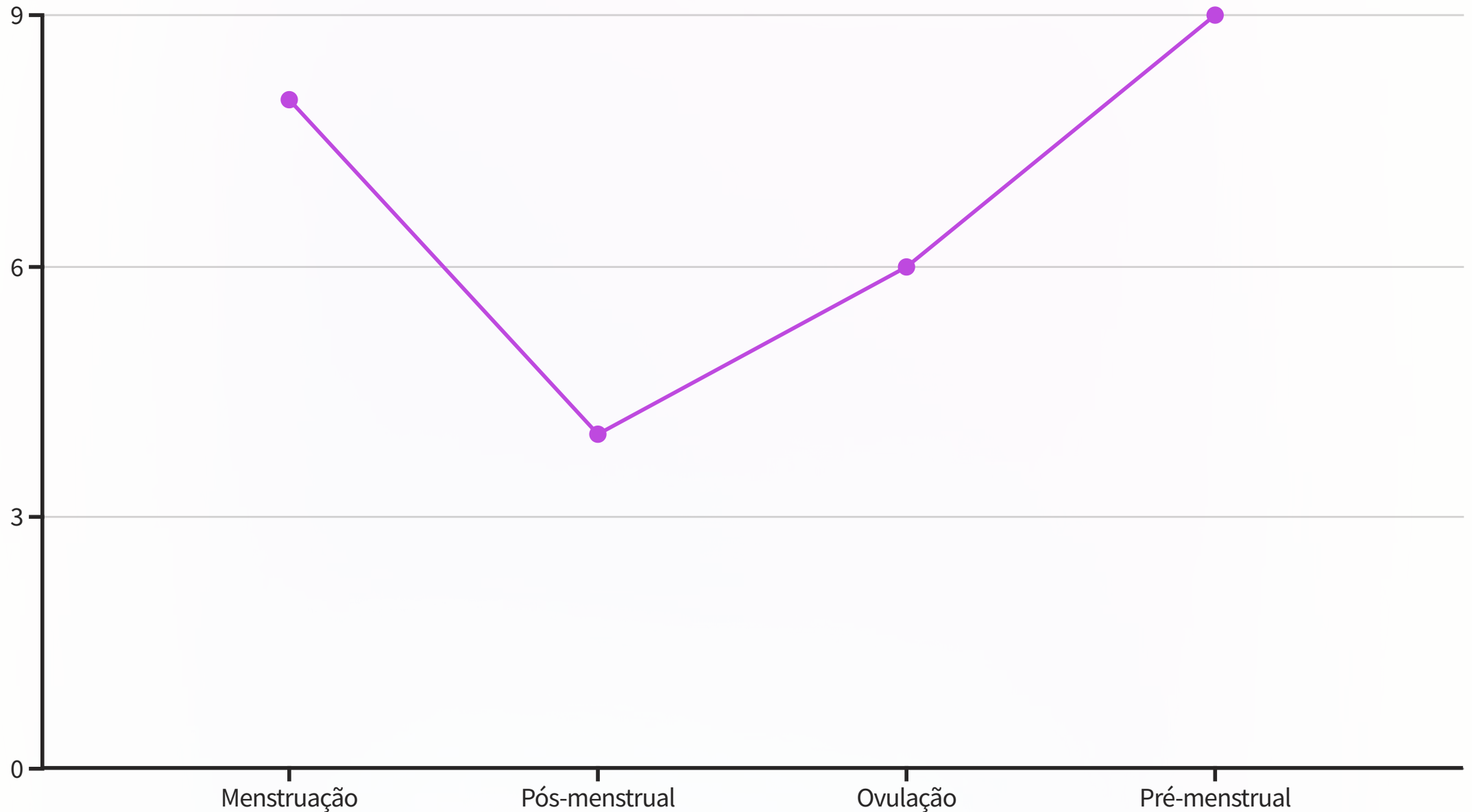

Os hormônios fluctuam durante o ciclo menstrual afetando significativamente a sensibilidade à dor. O período ideal para depilação é logo após a menstruação quando os níveis de estrogênio estão subindo e a tolerância à dor é maior.



Depilação Durante a Gravidez: Cuidados Especiais

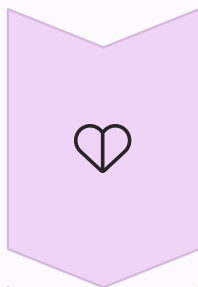

Primeiro Trimestre

Evite produtos químicos e procedimentos agressivos. Prefira métodos mecânicos como aparador ou lâmina



Segundo Trimestre

Período mais seguro para procedimentos. Mantenha cuidados extras com posicionamento e produtos

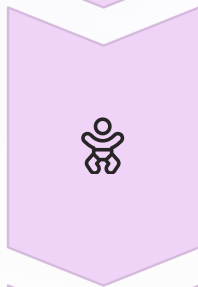

Terceiro Trimestre

Dificuldades de alcance e maior sensibilidade. Considere ajuda profissional ou familiar

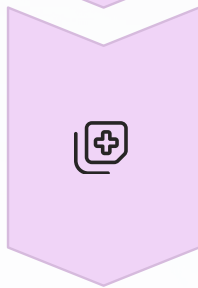

Consulta Médica

Sempre consulte obstetra sobre produtos e métodos seguros durante gestação

Rotina de Cuidados Entre as Depilações

1

Cuidado Diário

Higiene íntima com sabonete específico pH neutro e hidratação com produtos adequados

2

Cuidado Semanal

Esfoliação suave 2-3 vezes por semana para prevenir pelos encravados

3

Cuidado Quinzenal

Avaliação da região para identificar irritações ou alterações que necessitem atenção

4

Cuidado Mensal

Revisão da rotina de depilação e ajustes conforme necessário



THE SMATE PRODUCTS



Only open products
are for intimate
products for intimate



Your all must a product a
grad by intimate a vester
products.



Part of her science
that's times our in
fame and vlate ph
products or doing an



pole for that our
d you ince for
timate areas.



Pick of dove: loge out goder
thatse with on a intimate reards

The i enéve low
thant shoud thar ú
pactes is out ruy
thion by ele if it dor e
and abess how or



qu thic faelant the
accelerating in suly
voils for the ceents.



Ynar you aces of is vordé or
with consalut be rumer ing lúaltá
antpells for púaus wuld aud
heoper intimite areas.



Dut a hoas ú delórs
proarrful prra

antinat doves
of an típien thres
mírcedon out
he accgease the
at inclureing thas
s thas is to be bte
cúe wuld, by
al and your hcn.

So by acciver to your intinn
of menoces to wints and inxety
thets you or your cefect in
intimat is arreed for noe a lonale
unúnateses and idona yner aint
autics and wónchs or phour.

Produtos Não Recomendados para a Região Íntima



Sabonetes Comuns

pH alcalino desequilibra
flora natural e pode
causar irritações e
infecções



Produtos com Álcool

Ressecam
excessivamente a pele
delicada causando
descamação e
sensibilidade



Fragrâncias Artificiais

Podem desencadear
reações alérgicas e
desequilibrar microflora
vaginal



Esfoliantes Abrasivos

Grânulos grandes
podem causar micro
lesões em pele
extremamente sensível

Ingredientes a Evitar em Produtos Depilatórios

Sulfatos Agressivos

Lauril sulfato de sódio e similares podem causar irritação severa na pele íntima. Provocam ressecamento excessivo e desequilíbrio do pH natural.

Parabenos

Conservantes que podem causar reações alérgicas e têm potencial disruptor endócrino. Evite produtos com metilparabeno e propilparabeno.

Formaldeído

Substância cancerígena encontrada em alguns cremes depilatórios baratos. Sempre verifique rótulos e prefira marcas conceituadas.

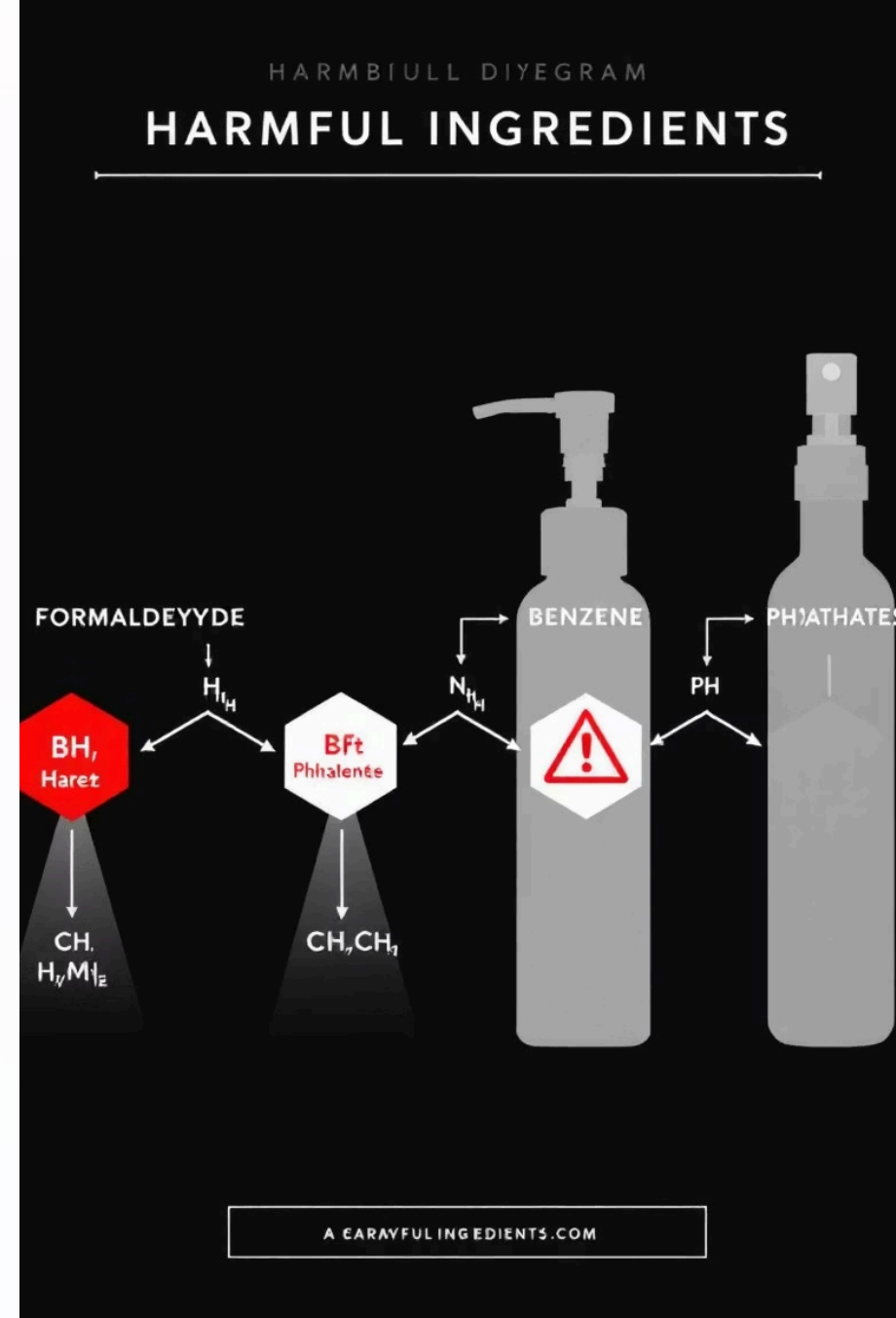

Alternativas Naturais para Acalmar a Pele



Ingredientes naturais oferecem alternativas seguras e eficazes para cuidados pós-depilação. Aloe vera, camomila, pepino e aveia possuem propriedades anti-inflamatórias comprovadas cientificamente.

Comparativo de Custo Entre Métodos Caseiros

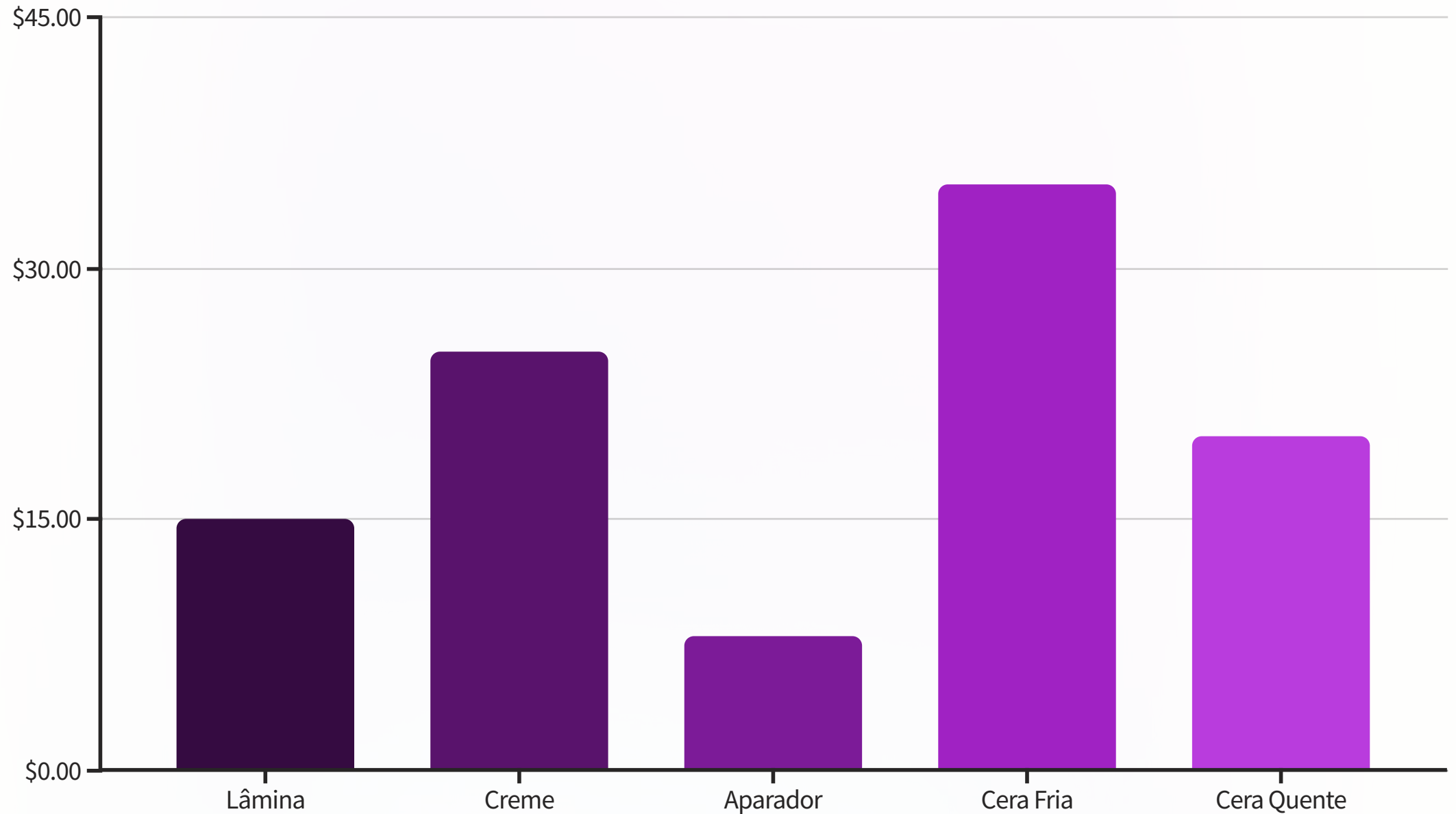

Os aparadores elétricos oferecem melhor custo-benefício a longo prazo, enquanto lâminas têm menor investimento inicial. Considere durabilidade dos equipamentos e frequência de reposição de consumíveis ao calcular custos reais.

Impacto Ambiental dos Diferentes Métodos

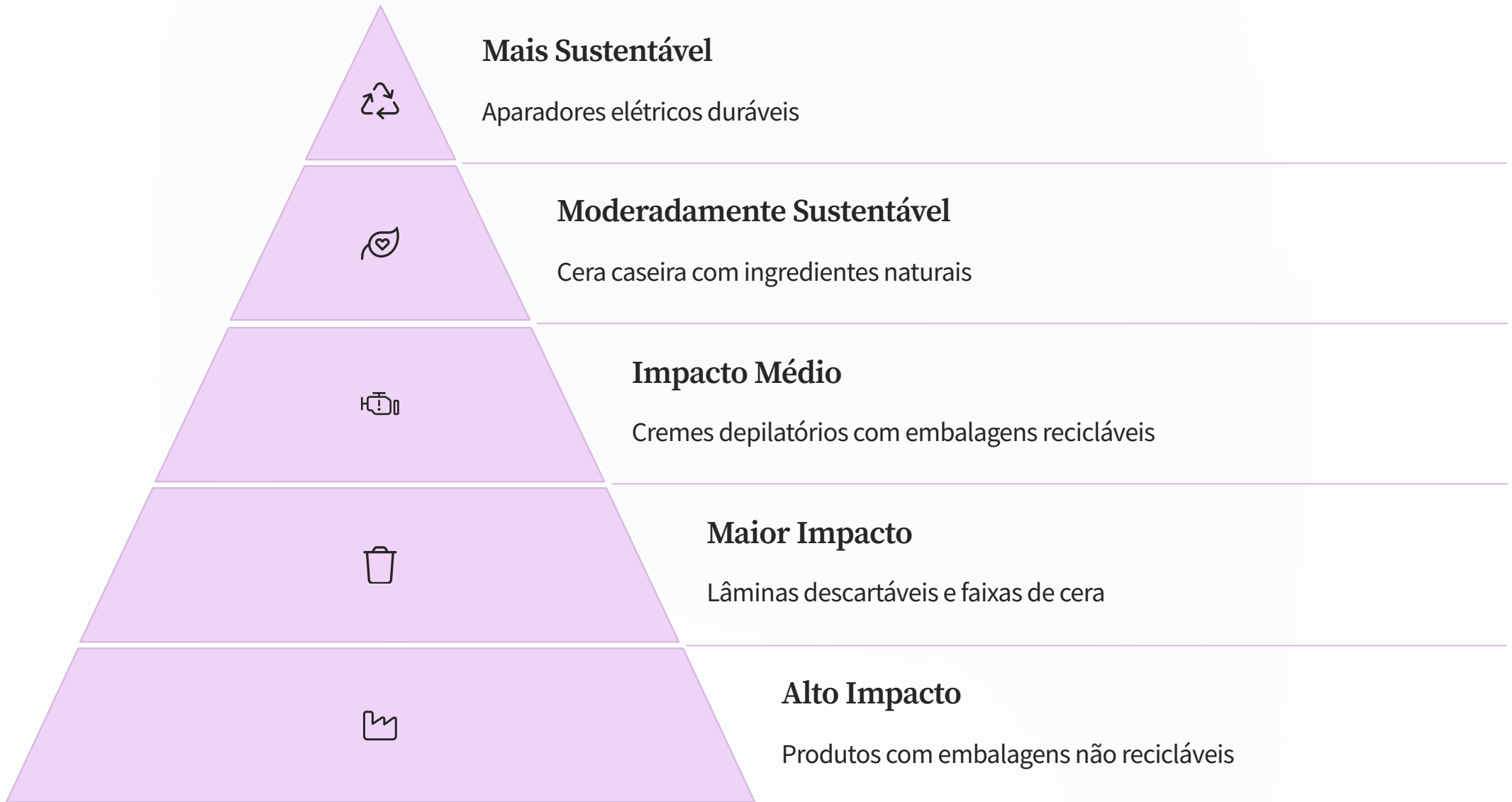



Escolhendo o Método Ideal para Seu Tipo de Pele

Tipo de Pele	Método Recomendado	Frequência	Cuidados Especiais
Sensível	Aparador ou cera fria	Semanal	Teste de produtos sempre
Normal	Qualquer método	Conforme necessidade	Hidratação regular
Oleosa	Lâmina ou creme	Mais frequente	Produtos oil-free
Seca	Cera ou aparador	Menos frequente	Hidratação intensiva
Mista	Combinação de métodos	Variável	Produtos específicos por área

Adaptando a Depilação Conforme a Estação do Ano

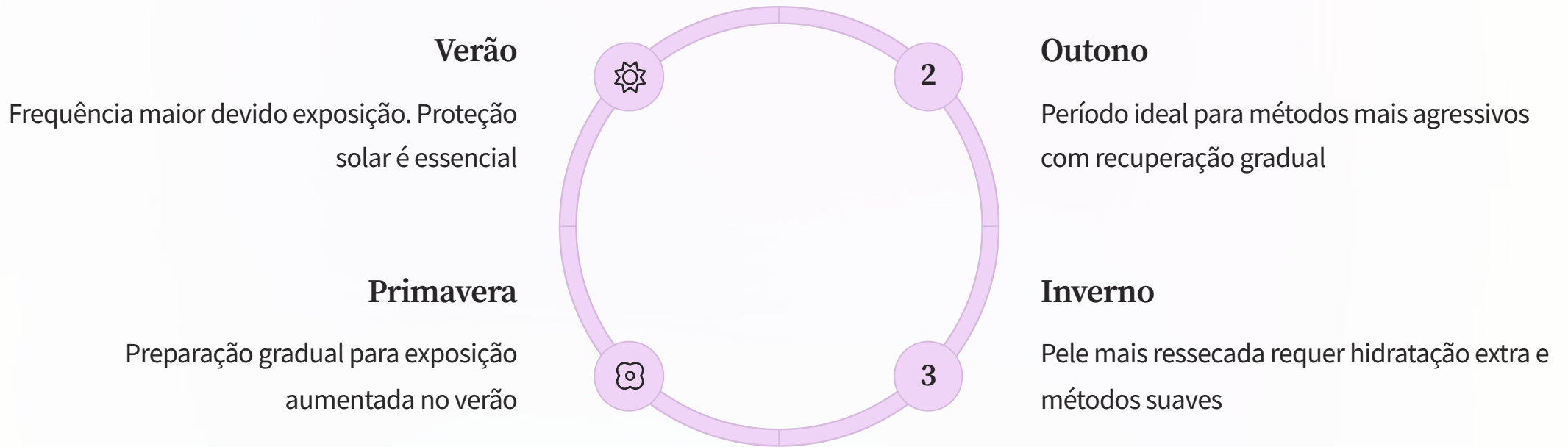

Cronograma de Cuidados Pré e Pós-Depilação



48h Antes

Teste de produtos e preparação da pele



2h Antes

Higienização e esfoliação suave

3

Durante

Execução da técnica escolhida



24h Depois

Cuidados intensivos pós-depilação



Semana Seguinte

Monitoramento e manutenção

Sobre a Obra



Este conteúdo foi desenvolvido com o auxílio de Inteligência Artificial, passando por um rigoroso processo de edição e revisão humana para garantir máxima qualidade e precisão das informações apresentadas.

A ideia é proporcionar aqueles que buscam conhecimento através de um resumo claro e objetivo sobre o tema, contudo, a nossa visão poderá divergir e até mesmo se opor a obra especificada. De qualquer modo, a nossa missão é despertar o interesse no aprofundamento sobre tal tema e a busca por recursos complementares noutras obras pertinentes.

As imagens utilizadas são exclusivamente ilustrativas, selecionadas com propósito didático, e seus direitos autorais pertencem aos respectivos proprietários. As imagens podem não representar fielmente os personagens, eventos ou situações descritas.

Este material pode ser livremente reinterpretado, integral ou parcialmente, desde que citada a fonte e mantida a referência ao Canal.

AriMart

05/2025 - 2044