



Coloração de Sobrancelhas & Lamination

Corrige falhas

A coloração pode cobrir falhas e áreas mais claras nas sobrancelhas, criando um aspecto uniforme e mais harmonioso.

Realça o olhar

A coloração de sobrancelhas realça a expressão facial, definindo o formato natural das sobrancelhas e intensificando o olhar.

Sombreamento sutil

A coloração permite um sombreamento sutil das sobrancelhas, criando um efeito de profundidade e realçando o formato natural.



Benefícios da coloração de sobrancelhas



Sobrancelhas Definidas

A coloração realça o formato das sobrancelhas, proporcionando uma aparência mais definida e harmônica.



Menos Maquiagem

A coloração diminui a necessidade de maquiagem para preencher as sobrancelhas, economizando tempo e dinheiro.

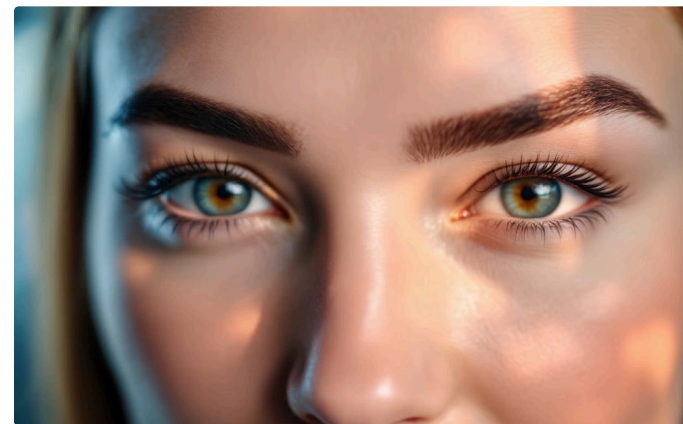

Aparência Renovada

A coloração realça a beleza natural das sobrancelhas, conferindo um visual mais jovem e vibrante.

Tipos de Coloração de Sobrancelhas

Tinta Permanente

A coloração permanente é a mais comum e oferece resultados duradouros. A tinta penetra nos fios da sobrancelha e dura até 4 semanas.

Hena

A hena é uma opção natural e semi-permanente, que tingem os fios e a pele ao redor. Sua duração é de 10 a 15 dias.



Cores disponíveis para coloração



Tons de castanho

A gama de tons de castanho é a mais popular para a coloração de sobrancelhas, desde o castanho claro até o castanho escuro.



Tons de cinza

Tons de cinza são ideais para quem busca um visual mais moderno e sofisticado.



Tons de loiro

Tons de loiro são perfeitos para quem tem cabelos loiros e deseja realçar a naturalidade das sobrancelhas.



Tons de vermelho

Tons de vermelho são uma ótima opção para quem deseja um visual mais vibrante e expressivo.

Processo de Coloração Passo a Passo

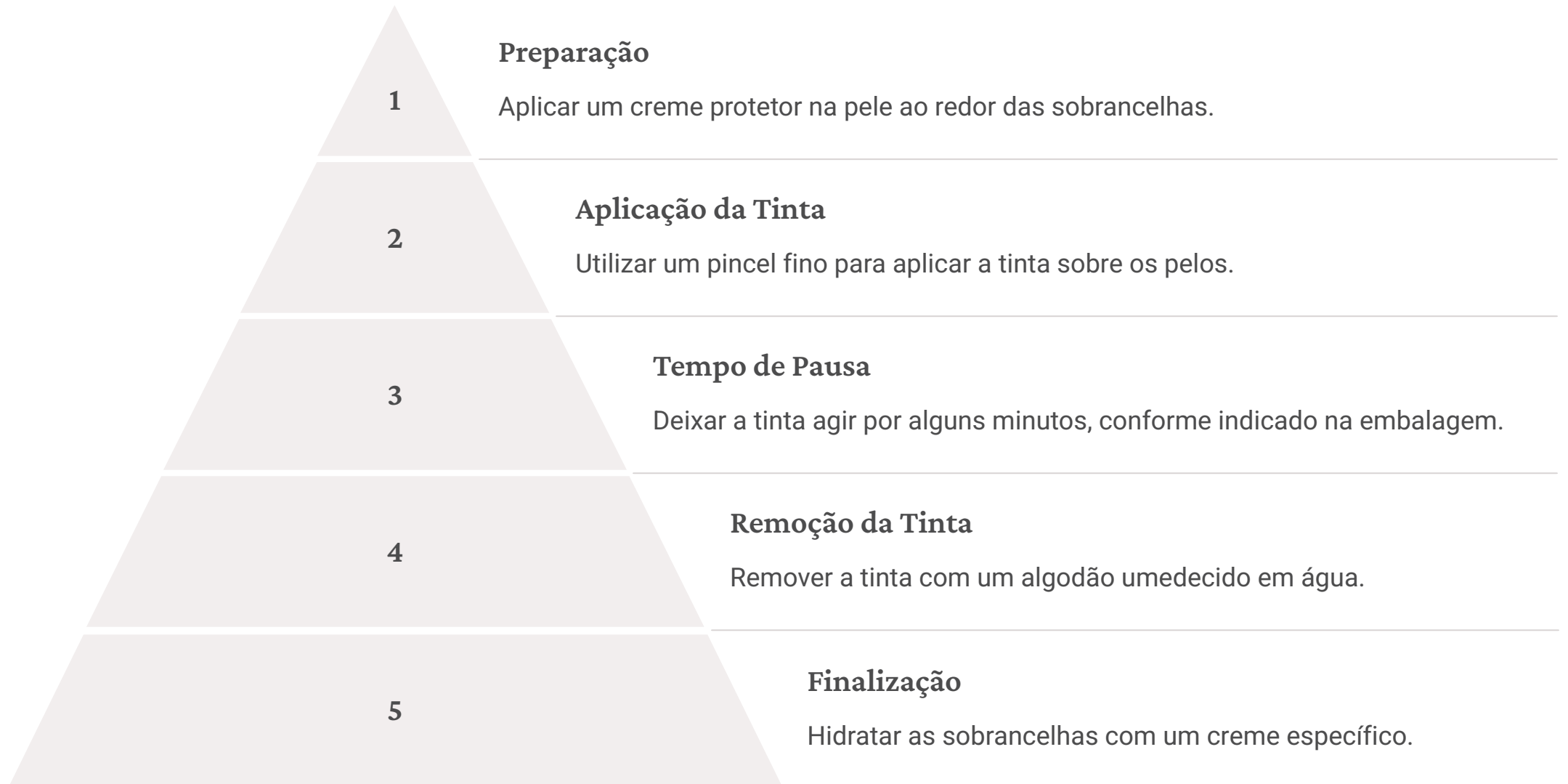

O processo de coloração de sobrancelhas é simples e rápido, mas exige atenção e cuidado para garantir um resultado impecável.

O que é Brown lamination?

Alisamento e definição

A Brown lamination é uma técnica que alisa e define os fios das sobrancelhas.

Cor pigmentada

A Brown lamination utiliza um pigmento que tingem os fios, intensificando a cor natural das sobrancelhas.

Formato ideal

O procedimento modela e realça o formato natural da sobrancelha, criando um visual mais harmonioso.

Duração

Os efeitos da Brown lamination duram em média 6 a 8 semanas.

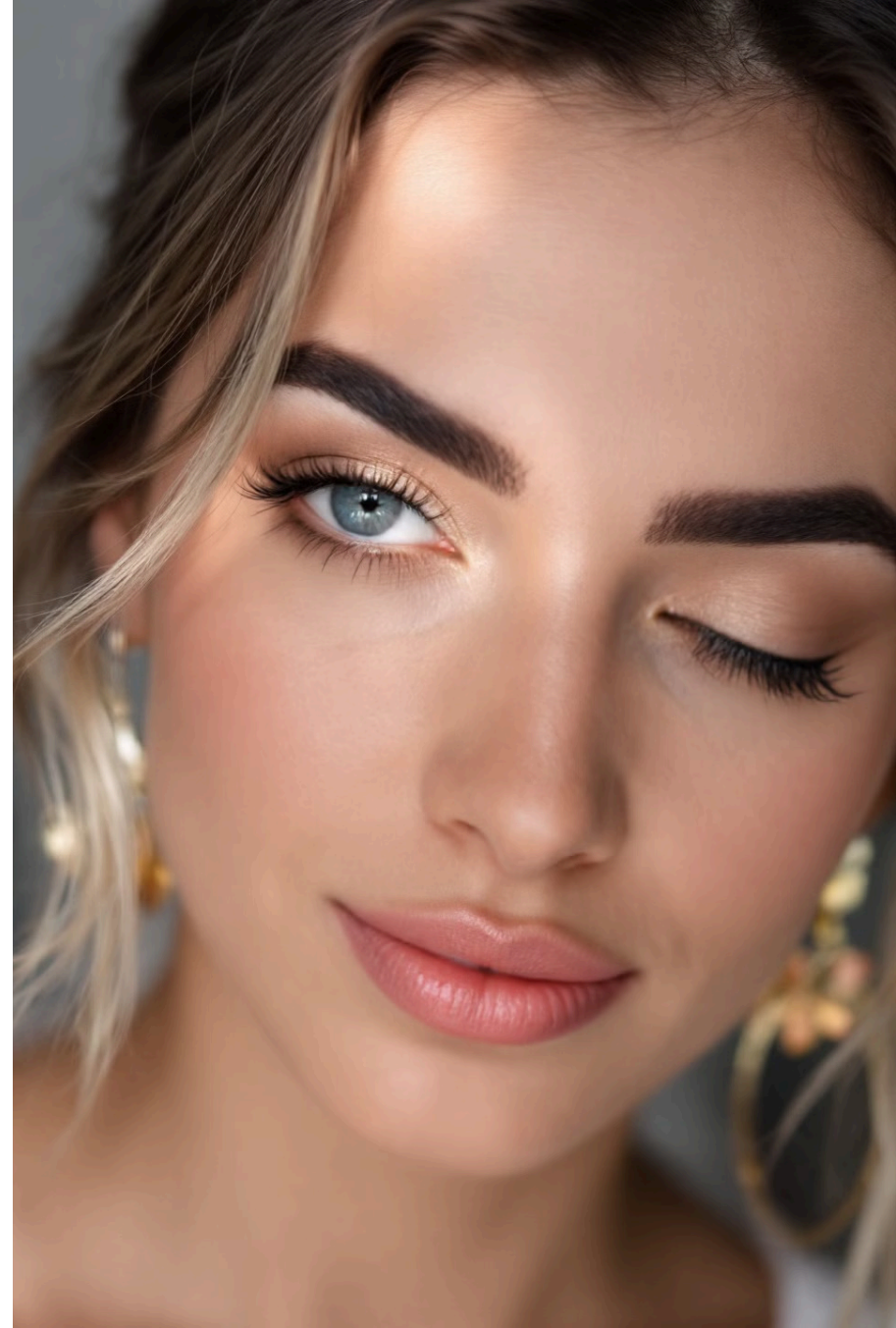



Benefícios da Brown lamination

Sobrancelhas mais volumosas

A Brown lamination aumenta o volume das sobrancelhas, criando uma aparência mais densa e preenchida.

Sobrancelhas definidas

O procedimento define o formato das sobrancelhas, deixando-as mais alinhadas e simétricas.

Efeito natural

A Brown lamination proporciona um efeito natural, realçando a beleza natural das sobrancelhas.

Durabilidade prolongada

Os resultados da Brown lamination duram por várias semanas, diminuindo a necessidade de retoques frequentes.



Diferença entre coloração e Brown lamination

1 1. Coloração

A coloração de sobrancelhas tingem os pelos, mas não altera a sua estrutura. A coloração é usada para realçar a cor natural dos pelos, corrigir falhas ou cobrir os pelos grisalhos.

2 2. Brown lamination

A Brown lamination é um processo que alisa e define os pelos das sobrancelhas, além de tingi-los.

3 3. Resultados

A coloração proporciona uma cor mais intensa e uniforme, enquanto a Brown lamination proporciona um efeito lifting, deixando as sobrancelhas mais volumosas e definidas.

Processo de Brown lamination passo-a-passo

1

Preparação

A sobrancelha é preparada com um demaquilante suave e higienizada para remover qualquer resíduo de maquiagem ou sujeira. Após a limpeza, é aplicada uma solução específica para abrir as cutículas dos fios, deixando-os mais receptivos ao tratamento.

2

Aplicação do produto

O produto de lamination, geralmente uma solução à base de queratina, é aplicado em camadas finas e uniformes sobre os fios da sobrancelha, desde a raiz até as pontas. Essa solução é responsável por reestruturar e alinhar os fios, criando um efeito de laminação.

3

Fixação e neutralização

Após a aplicação do produto, é necessário um tempo de pausa para que o produto atue. Em seguida, uma solução neutralizante é aplicada para fixar o efeito e devolver aos fios a sua forma natural, mas agora mais alinhados e volumosos.

4

Finalização

Após a neutralização, a sobrancelha é novamente higienizada para remover os resíduos do produto. Em seguida, é aplicada uma máscara hidratante para nutrir e fortalecer os fios. Por último, a sobrancelha é modelada com o auxílio de um pincel para definir o formato e remover os excessos.

Tipos de pigmentos utilizados



Pigmentos Naturais

Extraídos de plantas e minerais, são mais suaves e oferecem cores mais naturais.

- Hena
- Jaborandi
- Cúrcuma



Pigmentos Sintéticos

Criados em laboratório, oferecem maior variedade de cores e durabilidade.

- Pigmentos Orgânicos
- Pigmentos Inorgânicos



Pigmentos Veganos

Formulados sem ingredientes de origem animal, como queratina e colágeno.

- Livre de crueldade animal
- Amigável ao meio ambiente

Cuidados após a coloração/Brown lamination



Hidratação

Hidrate a área das sobrancelhas com um creme específico para a região.



Evite Sol e Calor

Evite exposição direta ao sol e calor excessivo nos primeiros dias.



Limpeza Delicada

Utilize produtos de limpeza suaves e evite esfregar a área das sobrancelhas.

Quanto tempo dura a coloração/Brown lamination?

A coloração de sobrancelhas dura em média de **3 a 4 semanas**, enquanto a Brown lamination pode durar de **6 a 8 semanas**.

A duração do procedimento depende de diversos fatores, como o tipo de pele, o cuidado com a região e a qualidade dos produtos utilizados.

3-4

Semanas

Coloração

6-8

Semanas

Lamination

Recomendações para Manutenção

Hidratação

Hidrate a região das sobrancelhas com produtos específicos para essa área.

Evite o uso de sabonetes ou produtos agressivos.

Proteção Solar

Aplique protetor solar com FPS 30 ou superior na área das sobrancelhas.

A exposição excessiva ao sol pode desbotar a coloração e causar manchas.

Contraindicações e cuidados especiais

1

1. Alergia

Testar a coloração em uma pequena área da pele antes de aplicar na sobrancelha.

2

2. Pele Sensível

Fazer o procedimento com produtos específicos para peles sensíveis.

3

3. Doenças de Pele

Evitar o procedimento se tiver algum problema de pele, como eczema ou psoríase.

4

4. Gravidez e Amamentação

Evitar o procedimento durante a gravidez e amamentação.

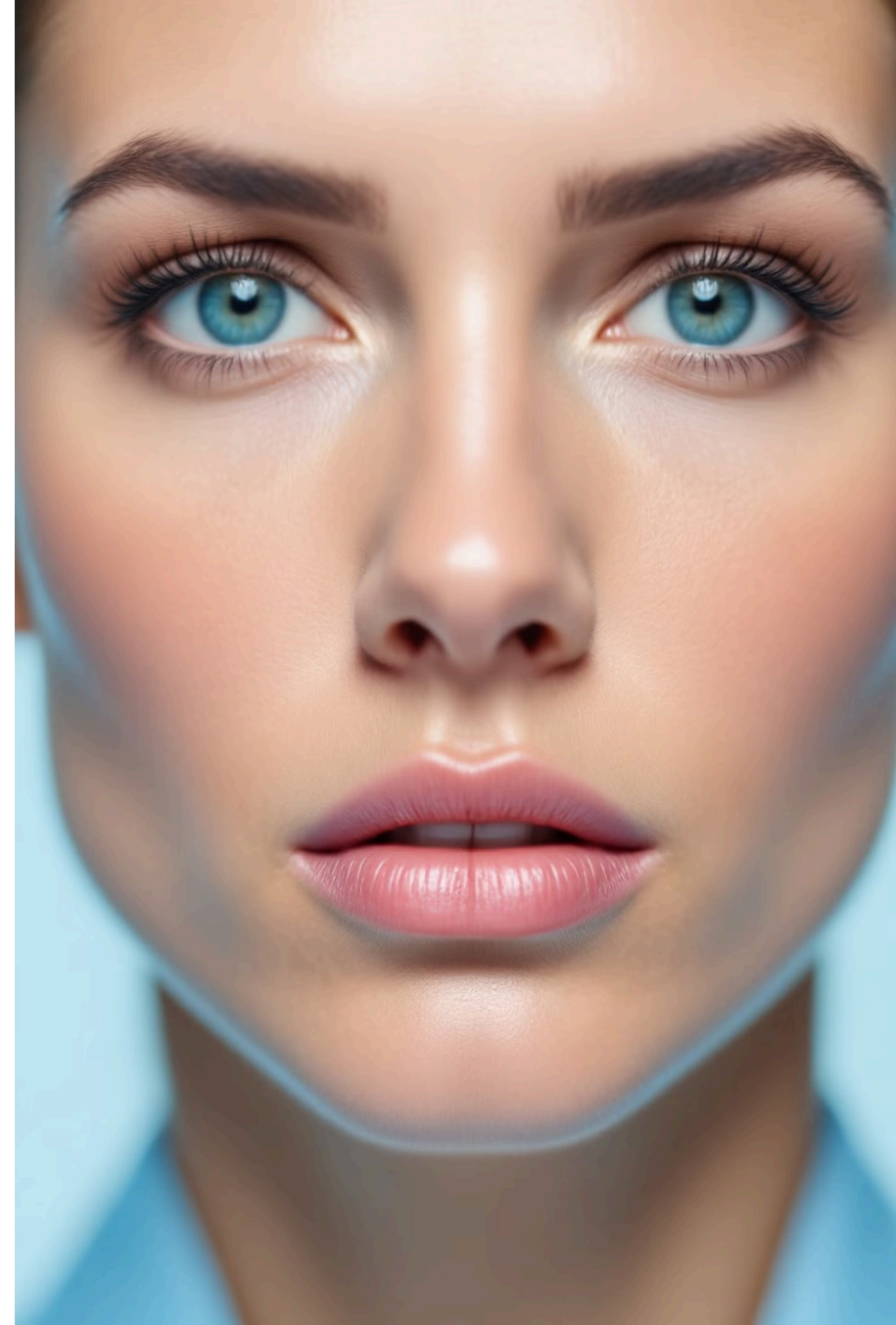



Diferença entre coloração e tintura de sobrancelhas

Coloração de sobrancelhas

É um procedimento mais suave que utiliza pigmentos específicos para intensificar a cor natural dos pelos.

Tintura de sobrancelhas

É um procedimento mais intenso que utiliza tinturas químicas para mudar a cor dos pelos de forma mais permanente.

Durabilidade

A coloração dura menos tempo, enquanto a tintura proporciona resultados mais duradouros.

Efeitos

A coloração proporciona um efeito mais natural, enquanto a tintura pode deixar o resultado artificial.

Segurança e Higiene no Processo

Esterilização

É fundamental esterilizar todos os instrumentos utilizados, como pinças, escovas e tesouras, antes e após cada procedimento.

Isso garante que as ferramentas estejam livres de bactérias e outros micro-organismos, evitando contaminações.

Higiene Pessoal

A profissional deve usar luvas descartáveis, máscara e avental durante o procedimento.

As mãos devem ser lavadas com água e sabão antibacteriano antes e após o atendimento.

Seleção da cor ideal para cada cliente



Tom de pele e cabelo

O tom de pele e cabelo da cliente é o principal fator a ser considerado para determinar a cor ideal das sobrancelhas. Tons quentes combinam com peles bronzeadas, enquanto tons frios harmonizam com peles claras.



Formato do rosto

O formato do rosto também influencia a escolha da cor, que pode realçar ou suavizar os traços. Sobrancelhas mais escuras podem dar a impressão de um rosto mais fino, enquanto tons mais claros podem suavizar traços fortes.



Cor dos olhos

A cor dos olhos também pode ser considerada na escolha da cor das sobrancelhas. Tons mais escuros podem realçar olhos claros, enquanto tons mais claros podem suavizar olhos escuros.



Preferências da cliente

É fundamental levar em conta as preferências da cliente. Algumas preferem um visual mais natural, enquanto outras buscam um look mais intenso. Converse com a cliente para entender suas expectativas.

Combinação de coloração e Brown lamination



Sobrancelhas impecáveis

A combinação realça a cor e define o formato, criando um visual harmonioso e natural.



Durabilidade e realce

A coloração intensifica a cor, enquanto a lamination modela e prolonga o efeito.



Resultados incríveis

A técnica proporciona um olhar mais expressivo e definido, com sobrancelhas impecáveis.



Técnicas de aplicação para melhor resultado

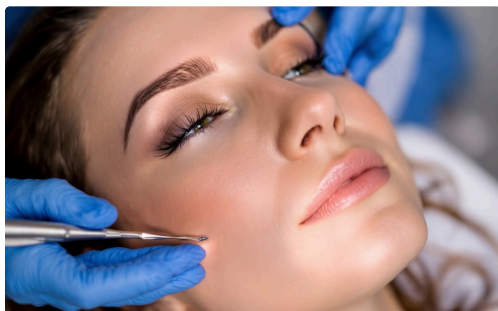

Pentear os pelos

Para garantir a uniformidade e que a lamentação seja aplicada de forma suave, penteie os pelos para cima e para baixo, antes de aplicar o produto.

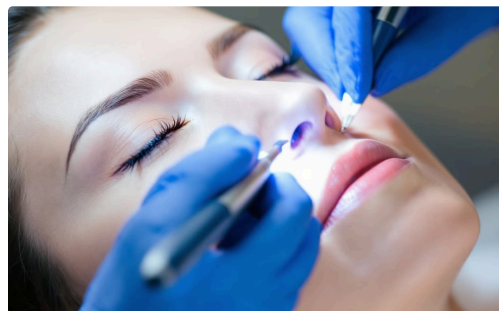

Aplicação precisa

A aplicação do produto precisa ser precisa, respeitando os contornos da sobrancelha, utilizando ferramentas adequadas.

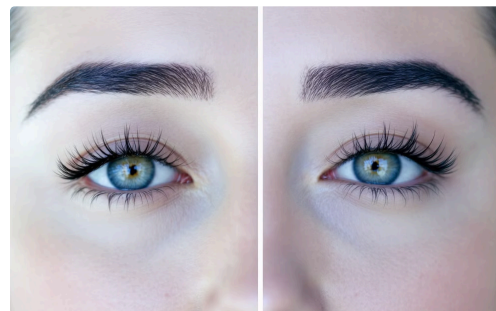

Técnicas de moldagem

Utilize técnicas de moldagem, como pinceladas leves, para definir o formato da sobrancelha, seguindo o design original.

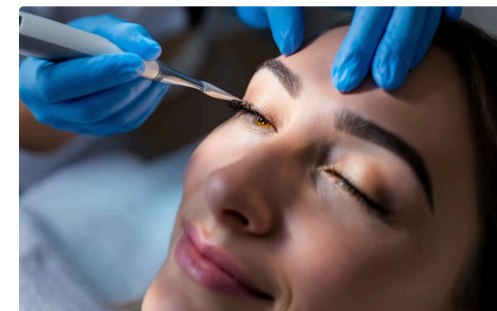

Secagem adequada

A secagem adequada do produto é crucial para a fixação da coloração, siga as instruções do fabricante para evitar danos aos pelos.

Retoque da coloração/Brown lamination

1

Avaliação da Necessidade

O retoque é recomendado quando a cor começar a desvanecer ou a forma das sobrancelhas perder a definição. Avalie o nível de retoque necessário para garantir um resultado natural.

2

Preparo da Pele

Limpe a área das sobrancelhas com um produto de limpeza suave. Remova quaisquer resíduos de maquiagem ou outros produtos. Prepare a pele para a aplicação do produto.

3

Aplicação do Pigmento

Utilize o mesmo tipo de pigmento usado na aplicação inicial para manter a uniformidade da cor. Aplique o pigmento com cuidado, seguindo a forma original das sobrancelhas.

4

Finalização

Após a aplicação do pigmento, remova o excesso com um lenço de papel. Aplique um bálsamo para hidratar a pele e proteger as sobrancelhas.



Precauções durante a gravidez e amamentação

1. Segurança em Primeiro Lugar

A segurança da mãe e do bebê é prioritária, por isso é crucial consultar um médico antes de qualquer procedimento durante a gravidez e amamentação.

2. Evitar Produtos Tóxicos

Alguns produtos podem conter substâncias que podem ser prejudiciais ao bebê, então a escolha de produtos seguros e recomendados por um profissional é essencial.

3. Alergia e Sensibilidade

O corpo da mulher sofre alterações hormonais durante a gravidez e amamentação, o que pode aumentar a sensibilidade a produtos e causar reações alérgicas.

4. Opções Mais Naturais

Em caso de dúvida, buscar opções naturais e menos agressivas para a coloração de sobrancelhas durante a gravidez e amamentação é aconselhável.

Combinação com outras técnicas estéticas

Micropigmentação

A micropigmentação pode ser combinada com a coloração e a Brown lamination para criar um design de sobrancelhas completo.

A micropigmentação define o contorno das sobrancelhas, enquanto a coloração e a Brown lamination preenchem os fios e realçam a cor.

Sobrancelhas Fio a Fio

A técnica de fio a fio, se aplicada antes da coloração ou Brown lamination, cria um efeito de fios mais volumosos e definidos.

A coloração ou Brown lamination realça a cor dos fios e harmoniza o resultado final.

Tendências atuais em coloração de sobrancelhas



Lamination

A lamination de sobrancelhas, um procedimento que alisa e define os fios, está em alta, criando sobrancelhas mais volumosas e naturais.



Micropigmentação

Técnicas de micropigmentação, como microblading e fios, permitem criar sobrancelhas personalizadas, com traços realistas e duradouros.



Cores e tons

A tendência é por cores mais naturais, com variações de tons e degradês, para um efeito harmonioso e sofisticado.



Sobrancelhas "Fluffy"

O estilo "fluffy", com sobrancelhas mais cheias e despenteadas, continua popular, oferecendo um visual moderno e natural.

Natural Looking Eyebrows.

If more looks like you need some tinted natural eyebrows, our services are designed to give you the natural look you're looking for.



Serviços adicionais que podem ser oferecidos

Design de Sobrancelhas

Definição da sobrancelha, remoção de pelos excedentes, aplicação de henna, micropigmentação e microblading. Esses serviços complementam a coloração e a Brown lamination, proporcionando um visual impecável.

Maquiagem para Sobrancelhas

Criação de looks personalizados para eventos, com o uso de produtos específicos para sobrancelhas, realçando a beleza natural.

Limpeza de Pele

Preparar a pele para a coloração/Brown lamination, removendo impurezas e células mortas, garantindo melhor absorção do produto e resultados duradouros.

Massagem Facial

Relaxar os músculos faciais, melhorar a circulação sanguínea e promover a saúde da pele, intensificando o efeito da coloração/Brown lamination.

Dicas de marketing e promoção dos serviços



Redes Sociais

Crie perfis profissionais em plataformas como Instagram e Facebook.

- Compartilhe fotos de antes e depois
- Publique vídeos informativos e tutoriais



Ofereça promoções especiais

Descontos para novos clientes ou pacotes de serviços.

- Crie kits de produtos e serviços
- Ofereça brindes para quem indicar amigos



Parcerias com outros profissionais

Estética, cabeleireiros, fotógrafos.

- Troca de serviços e indicações
- Eventos conjuntos para promover seus serviços

Importância da formação profissional



Conhecimento técnico

A formação profissional garante que você tenha as habilidades necessárias para realizar os serviços com segurança e eficiência.



Atendimento ao cliente

Aprenda a identificar as necessidades do cliente, oferecer soluções personalizadas e construir um relacionamento de confiança.



Tendências do mercado

Mantenha-se atualizado sobre as técnicas e produtos mais recentes para oferecer o melhor serviço possível aos seus clientes.

Materiais e equipamentos necessários

Para a coloração

Tinta para sobrancelhas, água oxigenada, creme oxidante, pincel para aplicação, palitos de madeira, algodão, removedor de maquiagem, vasilha para misturar a tinta.

Para a Brown lamination

Kit de lamination, contendo creme de alisamento, neutralizante, condicionador, pincel, palitos de madeira, algodão, removedor de maquiagem, vasilha para misturar os produtos.





Precauções com clientes sensíveis

1 Teste de Sensibilidade

Antes de qualquer procedimento, realize um teste de sensibilidade na pele do cliente, aplicando uma pequena quantidade do produto em uma área discreta.

2 Observar Reações

Durante a aplicação, fique atento a qualquer sinal de irritação, vermelhidão, coceira ou ardência.

3 Suspender o Serviço

Se o cliente apresentar reação alérgica, suspenda o serviço imediatamente e recomendar um profissional médico.

4 Produtos Hipoalergênicos

Utilize produtos hipoalergênicos e de alta qualidade para minimizar o risco de reações.

Cuidados com a pele após o procedimento

Hidratação

Após a coloração ou Brown lamination, a pele pode ficar mais sensível. Use um hidratante específico para a área dos olhos, sem fragrância ou álcool.

Proteção Solar

A pele da região das sobrancelhas fica mais suscetível ao sol, por isso o uso de protetor solar é fundamental. Aplique protetor solar específico para a área dos olhos com FPS 30 ou superior.

Evite Esfoliação

A esfoliação pode irritar a pele e prejudicar a coloração. Evite o uso de esfoliantes na região das sobrancelhas por pelo menos 24 horas após o procedimento.

Limpeza Delicada

Limpe a área com um sabonete suave e água fria. Evite esfregar ou aplicar produtos oleosos, pois podem manchar a coloração.

Passo a passo para realização do serviço

1

Preparo

Limpar a área da sobrancelha

Aplicar um creme hidratante

2

Aplicação

Misturar a tinta de acordo com a cor escolhida

Aplicar a tinta com um pincel fino

3

Tempo de ação

Deixar a tinta agir pelo tempo indicado na embalagem

4

Remoção

Remover a tinta com um algodão úmido

Após o procedimento, aplicar um creme específico para proteger a pele.

Registro de informações do cliente



Data do procedimento

Anote a data do procedimento para acompanhamento futuro.



Histórico do cliente

Registre informações sobre alergias, medicamentos e procedimentos anteriores.



Detalhes da aplicação

Registre a cor dos pigmentos utilizados e as técnicas aplicadas.



Observações

Anote qualquer detalhe relevante sobre a aplicação e as expectativas do cliente.



Monitoramento dos Resultados

1

Avaliação da Satisfação

Converse com a cliente sobre sua percepção do resultado.

2

Comparação de Fotos

Tire fotos "antes" e "depois" para acompanhar a evolução.

3

Registro Detalhado

Anote informações sobre o procedimento, produtos e observações.

4

Feedback Construtivo

Incentive a cliente a compartilhar suas impressões e sugestões.

Diferenças regionais na demanda de serviços



Grandes Cidades

As grandes cidades costumam ter uma demanda maior por serviços de coloração de sobrancelhas e Brown lamination, devido à grande concentração de pessoas e à busca por estética.



Subúrbios

Os subúrbios tendem a apresentar uma demanda mais moderada por esses serviços, com foco em opções práticas e acessíveis.



Áreas Rurais

As áreas rurais geralmente têm uma demanda menor por serviços de estética, mas o interesse por técnicas de embelezamento natural está crescendo.



Dicas para Fidelização de Clientes

Atendimento Personalizado

Ofereça um atendimento individualizado, demonstrando interesse real nas necessidades do cliente.

Programa de Fidelidade

Crie um programa de recompensas que ofereça descontos, brindes ou serviços exclusivos para clientes frequentes.

Comunicação Regular

Mantenha contato com seus clientes por meio de e-mails, mensagens SMS ou redes sociais.

Feedback e Sugestões

Incentive o feedback dos clientes, solicitando avaliações e sugestões para aprimorar seus serviços.

Evolução e tendências futuras

Técnicas inovadoras

A micropigmentação e a nanoblading estão ganhando popularidade, oferecendo resultados mais realistas e duradouros.

A busca por procedimentos minimamente invasivos e com recuperação rápida impulsiona o desenvolvimento de novas técnicas.

Personalização e naturalidade

A tendência é a busca por resultados personalizados, que valorizem a beleza natural de cada cliente.

As sobrancelhas naturais, com traços suaves e harmoniosos, são a preferência da maioria.

Sobre a Obra



Este conteúdo foi desenvolvido com o auxílio de Inteligência Artificial, passando por um rigoroso processo de edição e revisão humana para garantir máxima qualidade e precisão das informações apresentadas.

Nossa missão é proporcionar um resumo claro e objetivo para aqueles que buscam conhecimento, seja como introdução às obras originais ou como recurso complementar de aprendizado.

Buscamos despertar o interesse pelo tema e motivar o aprofundamento nos materiais pertinentes.

As imagens utilizadas são exclusivamente ilustrativas, selecionadas com propósito didático, e seus direitos autorais pertencem aos respectivos proprietários. Elas podem não representar fielmente os personagens, eventos ou situações descritas.

Este material pode ser livremente reinterpretado, integral ou parcialmente, desde que citada a fonte e mantida a referência ao Canal.

